



Асоціація міст України

ФІНАНСОВИЙ СТАН МІСТ

2011 рік



Київ-2012

Асоціація міст України продовжує відстежувати фінансовий стан міст в умовах реформування міжбюджетних відносин в Україні.

У публікації **“Фінансовий стан міст 2010 р.”** наведені узагальнені інформаційно-аналітичні дані, отримані від 150 міст – членів Асоціації, щодо:

- стану виконання доходів та видатків бюджетів місцевого самоврядування;
- наповнення бюджетів з виділенням найбільш вагомих джерел надходжень;
- структури доходів бюджетів згрупованих на доходи, що враховуються при визначенні обсягу міжбюджетних трансфертів, та тих, що не враховуються при визначенні міжбюджетних трансфертів, офіційних трансфертів, дотацій, субвенцій;
- окремих основних напрямів видатків бюджетів за функціональною та економічною класифікаціями.

Міста в публікації розміщені за кількістю населення та згруповані як міста обласні центри, обласного та районного значення. В групу “міста районного значення” включені також міста, селища та села, що входять до складу інших міст, міських рад.

Висловлюємо щирі вдячність міським, селищним, сільським головам та фахівцям фінансових підрозділів за надану інформацію, сприяння в підготовці цього видання і сподіваємося на корисність інформації в роботі.

Ідея підготовки публікації та загальне керівництво здійснено Віце-президентом з виконавчої роботи Асоціації міст України М. Пітциком. Інформація узагальнена працівниками Асоціації міст України.

Видання здійснене Асоціацією міст України.

При використанні даних публікації „Фінансовий стан міст 2011 р.” обов’язкове посилання на видання Асоціації міст України.

Бюджети міст 2011 (факт)

Міста	Кількість наявного населення, тис.чол.	Доходи				Видатки			
		Всього			в тому числі офіційні трансферти		Всього		
		тис.грн.	виконання річних показників, відсотків	в розрахунку на одного мешканця, грн.	тис.грн.	у відсотках до доходів бюджету	тис.грн.	виконання річних показників, відсотків	в розрахунку на одного мешканця, грн.
обласні центри									
Харків	1446,5	3774740,9	96,7	2609,6	1076744,6	28,5	3978213,1	91,7	2750,2
Одеса	1009,1	2783391,4	94,7	2758,3	869451,3	31,2	2732652,2	93,0	2708,0
Дніпропетровськ	1007,2	3686064,7	97,2	3659,7	1107239,3	30,0	3606265,2	93,5	3580,5
Донецьк	978,1	3774054,3	102,0	3858,6	1172317,8	31,1	4900785,7	94,7	5010,5
Запоріжжя	776,5						2349322,1	98,0	3025,5
Львів	724,2	2099845,2	82,9	2899,5	648615,2	30,9	2113907,7	75,1	2919,0
Миколаїв	498,7	1245821,7	102,1	2498,1	492117,6	39,5	1241300,4	97,6	2489,1
Луганськ	431,1	1353615,6	97,1	3139,9	555956,2	41,1	1309197,4	93,1	3036,9
Вінниця	369,5	1077311,7	95,9	2915,6	486539,8	45,2	1063652,2	92,5	2878,6
Херсон	340,6	895024,0	96,7	2627,8	428399,6	47,9	901341,7	96,9	2646,3
Сімферополь	336,3	1122985,0	101,3	3339,2	395523,1	35,2	1075921,9	96,7	3199,3
Черкаси	287,0	889865,5	97,2	3100,6	363631,4	40,9	890 783,9	91,4	3103,8
Суми	271,0	833400,2	94,8	3075,3	269558,6	32,3	829 182,6	89,6	3059,7
Чернівці	253,8	807803,8	99,5	3182,8	341099,6	42,2	794 071,0	95,6	3128,7
Рівне	249,8	729333,0	102,7	2919,7	314505,1	43,1	722792,4	96,6	2893,5
Івано-Франківськ	241,1	702226,6	98,2	2912,6	288794,4	41,1	689477,9	95,7	2859,7
Кіровоград	235,5	726223,8	99,3	3083,8	364111,2	50,1	717616,8	97,3	3047,2
Луцьк	211,8	689444,0	101,0	3255,2	315060,6	45,7	677537,2	96,5	3198,9
обласного значення									
Маріуполь	488,5	1364665,7	96,1	2793,6	1364665,7	100,0	1346486,2	90,0	2756,4
Горлівка	261,1	769771,9	110,6	2948,2	769771,9	100,0	764847,5	109,9	2929,3
Дніпродзержинськ	250,1	748566,3	92,9	2993,1	748566,3	100,0	736653,0	91,6	2945,4
Біла Церква	209,4	615473,7	98,4	2939,2	615473,7	100,0	611229,3	95,6	2919,0
Краматорськ	199,9	572184,6	103,0	2862,4	572184,6	100,0	566962,9	98,7	2836,2
Мелітополь	157,1	389507,4	100,4	2479,4	389507,4	100,0	391866,8	97,8	2494,4
Євпаторія	123,1	394811,9	104,9	3207,2	394811,9	100,0	381455,5	100,1	3098,7
Нікополь	121,8	373164,5	100,0	3063,7	373164,5	100,0	368061,1	97,5	3021,8
Севєродонецьк	120,1	374915,5	99,3	3121,7	374915,5	100,0	359552,6	94,0	2993,8

Міста	Кількість наявного населення, тис.чол.	Доходи					Видатки		
		Всього			в тому числі офіційні трансферти		Всього		
		тис.грн.	виконання річних показників, відсотків	в розрахунку на одного мешканця, грн.	тис.грн.	у відсотках до доходів бюджету	тис.грн.	виконання річних показників, відсотків	в розрахунку на одного мешканця, грн.
Кам'янець-Подільський	103,1	295508,7	101,5	2866,2	295508,7	100,0	294517,5	100,1	2856,6
Бровари	96,0	252324,7	98,1	2628,4	252324,7	100,0	236833,5	89,3	2467,0
Конотоп	89,2	242732,9	114,5	2721,2	242732,9	100,0	242338,8	114,4	2716,8
Умань	87,4						264045,5	98,2	3021,1
Красний Луч	84,0	264101,5	97,5	3144,1	264101,5	100,0	263402,3	95,9	3135,7
Шостка	80,1	224097,2	90,7	2797,7	224097,2	100,0	222601,4	89,0	2779,0
Стаханов	79,0	239721,8	96,6	3034,5	239721,8	100,0	235542,7	94,3	2981,6
Красноармійськ	78,1	258648,2	102,8	3311,8	258648,2	100,0	256841,4	96,8	3288,6
Дрогобич	75,9	270084,8	94,9	3558,4	270084,8	100,0	273267,4	97,2	3600,4
Сніжне	71,9	169715,3	97,5	2360,4	169715,3	100,0	170094,4	96,4	2365,7
Сміла	68,5	191941,7	100,7	2802,1	191941,7	100,0	190203,3	99,0	2776,7
Червоноград	68,3	236460,0	100,2	3462,1	236460,0	100,0	237299,7	96,8	3474,4
Ковель	68,2	227700,0	100,5	3338,7	227700,0	100,0	227514,0	98,1	3336,0
Калуш	67,4	271645,3	113,3	4030,3	271645,3	100,0	285866,8	97,0	4241,3
Коростень	65,4	211138,3	114,9	3228,4	211138,3	100,0	209602,4	114,1	3204,9
Коломия	61,3	131751,9	98,5	2149,3	131751,9	100,0	130523,8	97,0	2129,3
Стрий	60,3	170918,6	97,0	2834,5	170918,6	100,0	174409,3	96,1	2892,4
Іллічівськ	59,2						271544,5	93,0	4586,9
Лозова	59,1	198535,2	98,6	3359,3	198535,2	100,0	201131,4	97,9	3403,2
Прилуки	58,9	180845,2	94,9	3070,4	180845,2	100,0	180711,3	94,1	3068,1
Куп'янськ	58,5	173527,3	96,8	2966,3	173527,3	100,0	179304,9	96,6	3065,0
Новоград-Волинський	56,1	194492,3	101,8	3466,9	194492,3	100,0	193966,2	99,0	3457,5
Брянка	54,7						126361,9	108,5	2310,1
Енергодар	54,5	296675,7	112,4	5443,6	296675,7	100,0	268527,7	98,4	4927,1
Комсомольськ	54,4	227475,4	112,1	4181,5	227475,4	100,0	194440,5	91,7	3574,3
Ізюм	52,4	157493,0	97,7	3005,6	157493,0	100,0	158836,3	97,1	3031,2
Білгород-Дністровський	50,3	166511,7	96,3	3310,4	166511,7	100,0	165692,1	95,3	3294,1
Марганець	49,7	150372,4	102,5	3025,6	150372,4	100,0	150985,1	98,3	3037,9
Жовті Води	48,8	123238,1	93,6	2525,4	123238,1	100,0	126840,4	95,7	2599,2
Ровеньки	48,7	263072,3	108,9	5401,9	263072,3	100,0	248634,9	95,0	5105,4
Нова Каховка	48,3	186819,3	100,4	3867,9	186819,3	100,0	185707,4	98,7	3844,9
Лубни	48,1	148782,3	99,7	3093,2	148782,3	100,0	147381,5	97,3	3064,1

Бюджети міст 2011 (факт)

Міста	Кількість наявного населення, тис.чол.	Доходи					Видатки		
		Всього			в тому числі офіційні трансферти		Всього		
		тис.грн.	виконання річних показників, відсотків	в розрахунку на одного мешканця, грн.	тис.грн.	у відсотках до доходів бюджету	тис.грн.	виконання річних показників, відсотків	в розрахунку на одного мешканця, грн.
Ірпінь	41,5	203212,3	105,0	4896,7	203212,3	100,0	184986,0	94,4	4457,5
Миргород	41,2	96718,7	100,6	2347,5	96718,7	100,0	93533,3	103,0	2270,2
Каховка	37,4	94118,4	101,2	2516,5	94118,4	100,0	90913,7	94,3	2430,8
Кіровськ	37,2	80635,1	96,3	2167,6	80635,1	100,0	80418,0	94,3	2161,8
Вознесенськ	37,1	133967,7	102,3	3611,0	133967,7	100,0	133709,8	98,2	3604,0
Нетішин	36,3	103645,2	101,8	2855,2	103645,2	100,0	102143,7	100,2	2813,9
Самбір	35,1	88379,4	107,8	2517,9	88379,4	100,0	89136,4	107,7	2539,5
Старокосятинів	34,9	123940,6	99,5	3551,3	123940,6	100,0	122335,3	97,9	3505,3
Токмак	33,4	97926,6	98,0	2931,9	97926,6	100,0	98238,6	97,9	2941,3
Обухів	32,6	116639,6	100,5	3577,9	116639,6	100,0	107827,3	92,7	3307,6
Чугуїв	32,3	79343,8	98,3	2456,5	79343,8	100,0	78735,3	97,2	2437,6
Золотоноша	29,5	75965,6	97,6	2575,1	75965,6	100,0	77284,7	98,8	2619,8
Першотравенськ	29,1	80621,9	100,1	2770,5	80621,9	100,0	82046,6	97,5	2819,5
Алушга	28,9	142980,5	100,0	4947,4	142980,5	100,0	141128,3	95,0	4883,3
Хуст	28,4	87620,8	97,7	3085,2	87620,8	100,0	84163,1	93,3	2963,5
Хмільник	28,1	62159,7	105,2	2212,1	62159,7	100,0	59747,4	96,9	2126,2
Переяслав-Хмельницький	28	85191,7	98,9	3042,6	85191,7	100,0	83462,1	96,5	2980,8
Буча	27,5	99652,9	92,7	3623,7	99652,9	100,0	97244,2	91,2	3536,2
Малин	27	86109,0	100,4	3189,2	86109,0	100,0	85940,1	99,8	3183,0
Дебальцеве	26,3	106522,3	95,6	4050,3	106522,3	100,0	58199,6	99,0	2212,9
Лебедин	26,3	58749,4	102,1	2233,8	58749,4	100,0	110588,0	95,8	4204,9
Канів	25,8	68445,8	101,5	2652,9	68445,8	100,0	68100,5	98,3	2639,6
Льютин	24,7	56089,2	98,3	2270,8	56089,2	100,0	57222,3	97,1	2316,7
Славутич	24,5	127429,3	95,7	5201,2	127429,3	100,0	128396,4	93,3	5240,7
Ладизин	23,9	96623,7	95,1	4042,8	96623,7	100,0	86284,6	84,9	3610,2
Вільногірськ	23,7	88321,1	102,0	3726,6	88321,1	100,0	84675,0	93,5	3572,8
Красноград	21,4	14725,2	102,9	688,1	14725,2	100,0	70824,0	95,2	3309,5
Болехів	21,4	74175,8	98,1	3466,2	74175,8	100,0	16099,0	98,2	752,3
Острог	15,5	29526,5	99,6	1904,9	29526,5	100,0	29316,1	96,3	1891,4
Судак	15,3						95911,4	91,3	6268,7
Очаків	14,8						36452,3	97,3	2463,0
Теплодар	10,1	32567,3	92,4	3224,5	32567,3	100,0	32230,2	88,0	3191,1

Міста	Кількість наявного населення, тис.чол.	Доходи					Видатки		
		Всього			в тому числі офіційні трансферти		Всього		
		тис.грн.	виконання річних показників, відсотків	в розрахунку на одного мешканця, грн.	тис.грн.	у відсотках до доходів бюджету	тис.грн.	виконання річних показників, відсотків	в розрахунку на одного мешканця, грн.
Ржищів	7,6	22063,2	96,5	2903,1	22063,2	100,0	22017,0	96,1	2897,0
районного значення									
Боярка	35,0						54554,8	94,8	1558,7
Виноградів	25,5	20533,9	90,9	805,3	1235,3	6,0	20771,2	90,3	814,6
Золочів	23,9						12086,9	68,4	505,7
Кролевець	23,8	14772,4	113,5	620,7	3564,9	24,1	13592,5	96,4	571,1
Кременець	21,6						8326,6	98,9	385,5
Яготин	20,6						14079,7	89,1	683,5
Долина	20,5						10045,2	96,3	490,0
Курахово	20,2	52476,6	123,6	2597,9	3368,9	6,4	35078,3	70,9	1736,5
Дніпрорудне	19,7	21598,5	104,9	1096,4	877,0	4,1	20300,2	91,1	1030,5
Вовчанськ	19,1	12684,9	99,6	664,1	2710,7	21,4	9098,5	64,3	476,4
Корсунь-Шевченківський	18,8						11074,7	85,5	589,1
Білогірськ	18,2	8395,1	116,3	461,3	871,5	10,4	8569,6	89,0	470,9
Новоукраїнка	18,0	10045,0	104,1	558,1	156,5	1,6	9734,0	95,8	540,8
Верхньодніпровськ	17,0						9453,4	97,6	556,1
Білопілля	16,9	7601,6	101,5	449,8	1315,1	17,3	7168,4	97,1	424,2
Овруч	16,7	13196,5	159,6	790,2	1450,9	11,0	12534,5	151,6	750,6
Пирятин	16,2						9710,7	94,1	599,4
Городок	15,8	13274,0	61,0	840,1	811,3	6,1	12815,7	58,9	811,1
Бурштин	15,4						18070,8	78,5	1173,4
Носівка	14,2						6330,1	99,0	445,8
Берислав	13,5						5785,9	98,9	428,6
Березне	13,4						12408,8	96,8	926,0
Рожище	13,4	6148,2	99,2	458,8			6096,0	94,6	454,9
Городня	12,8	5961,4	99,6	465,7	969,8	16,3	6158,3	97,3	481,1
Нова Одеса	12,4	7232,4	104,9	583,3	1387,1	19,2	7493,1	96,8	604,3
Мена	12,4						7646,7	92,6	616,7
Світлодарськ	12,3	8533,4	95,0	693,8			8519,0	97,6	692,6
Білявка	12,2	11541,5	70,5	946,0	972,8	8,4	11613,7	68,2	951,9
Таврійськ	11,1	13811,3	100,1	1244,3	2170,1	15,7	13688,6	97,4	1233,2
Гребінка	11,0						5606,9	97,1	509,7

Бюджети міст 2011 (факт)

Міста	Кількість наявного населення, тис.чол.	Доходи				Видатки			
		Всього			в тому числі офіційні трансферти		Всього		
		тис.грн.	виконання річних показників, відсотків	в розрахунку на одного мешканця, грн.	тис.грн.	у відсотках до доходів бюджету	тис.грн.	виконання річних показників, відсотків	в розрахунку на одного мешканця, грн.
Кобеляки	10,4						5234,3	84,6	503,3
Перещепине	10,3	3915,1	93,1	380,1			4020,9	93,2	390,4
Погребище	10,0						6779,0	90,1	677,9
Валки	9,5						4670,0	95,1	491,6
Буринь	9,3						4928,9	84,0	530,0
Мостиська	9,1	7931,1	98,6	871,5			7152,4	85,5	786,0
Кодима	8,9	4913,9	92,2	552,1	747,6	15,2	5004,0	89,5	562,2
Вилкове	8,6	5741,4	107,3	667,6	299,5	5,2	6272,7	98,2	729,4
Корець	7,4	5141,1	109,6	694,7	2363,9	46,0	4596,4	89,1	621,1
Підгайці	2,9	2864,1	96,6	987,6	516,2	18,0	2885,8	95,2	995,1
Устилуг	2,2	2101,7	107,4	955,3	1107,6	52,7	2105,0	95,8	956,8
Гостомель смт.	14,3	35007,4	91,4	2448,1	732,3	2,1	34000,1	87,3	2377,6
Решетилівка смт.	9,4	6713,0	100,9	714,1	1318,8	19,6	5450,0	100,9	579,8
Диканька смт.	7,9						4955,0	100,8	627,2
Чорнобай смт.	7,6	6044,0	106,5	795,3	137,0	2,3	5735,0	94,7	754,6
Куйбишеве смт.	7,4	5944,6	108,3	803,3	462,0	7,8	5179,7	89,7	700,0
Градизьк смт.	7,0	3854,0	105,8	550,6	1365,0	35,4	3525,0	93,3	503,6
Гоща смт.	5,4	3614,3	128,1	669,3	10,6	0,3	3646,9	94,6	675,4
Калинове смт.	3,2						15654,0	130,3	4891,9
Демидівка смт.	2,6	2317,0	101,8	891,2	519,0	22,4	2289,0	97,6	880,4
Хрустальне смт.	1,5	691,2	94,1	460,8	419,4	60,7	697,1	92,4	464,7
Великий Дальник с.	7,7	6588,0	123,8	855,6	3706,0	56,3	5840,0	77,4	758,4
Дмитрівка с.	1,7	5238,3	111,4	3081,4	481,3	9,2	7673,4	162,9	4513,8

Доля місцевих бюджетів у Зведеному бюджеті України
Local Budgets in the Consolidated Budget of Ukraine

(відсотків)

	1996	1997	1998	1999	2000	2001	2002	2003	2004	2005	2006	2007	2008	2009	2010	2011
Доходи	36,2	43,2	45,7	40,0	29,1	32,3	31,4	30,0	25,1	22,4	23,2	26,5	24,8	23,2	25,6	21,7
Видатки	34,4	39,9	48,1	45,4	35,3	40,3	41,1	41,1	37,9	41,1	41,2	42,4	41,0	38,8	40,2	42,7

Графічне зображення долі місцевих бюджетів
у Зведеному бюджеті України
Local Budgets in Diagrams in the Consolidated Budget of Ukraine

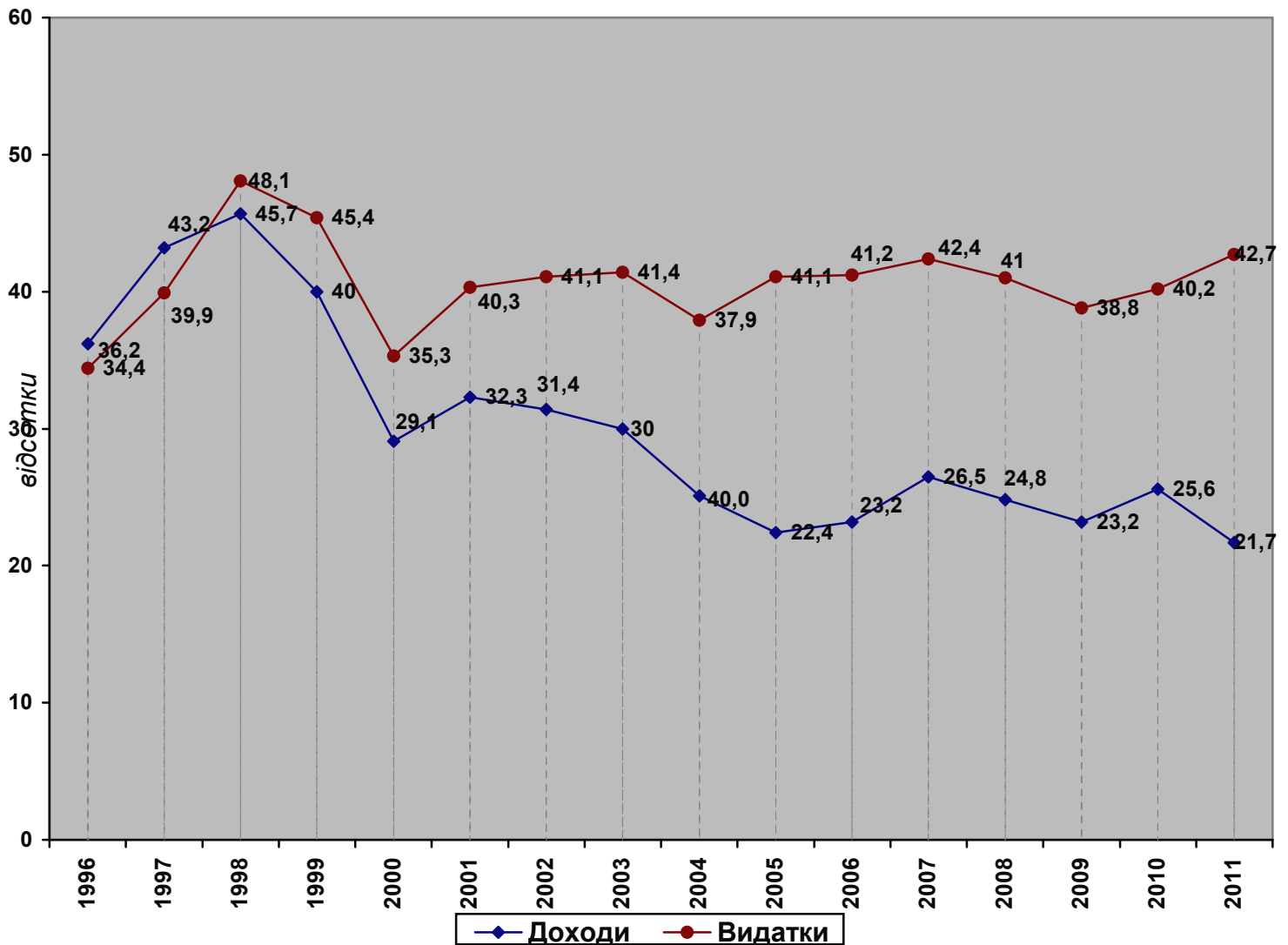

Доходи бюджетів міст

2011

Загальний та спеціальний фонди в доходах бюджетів міст 2011 (факт)

Міста	Загальний фонд			Спеціальний фонд			в т.ч. бюджет розвитку	
	тис.грн.	виконання річних показників, відсотків	у відсотках до доходів бюджету	всього, тис.грн.	виконання річних показників, відсотків	у відсотках до доходів бюджету	тис. грн	у відсотках до спеціального фонду
обласні центри								
Харків	2281325,8	97,9	60,4	416670,6	85,6	11,0	212997,7	51,1
Одеса	2466441,1	95,9	88,6	316950,3	86,7	11,4	110330,5	34,8
Дніпропетровськ	3154777,4	97,0	85,6	531287,3	98,5	14,4	82488,0	15,5
Донецьк	2363473,6	102,9	62,6	238262,9	123,5	6,3	86168,9	36,2
Львів	1235094,5	91,0	58,8	216135,5	41,4	10,3	130867,9	60,5
Миколаїв	648034,8	99,6	52,0	105669,2	145,8	8,5	65682,3	62,2
Луганськ	1120714,4	97,3	82,8	232901,2	95,9	17,2	51169,4	22,0
Вінниця	924782,9	96,5	85,8	152528,9	92,6	14,2	39429,9	25,9
Херсон	770328,9	96,6	86,1	85276,3	99,3	9,5	39418,8	46,2
Сімферополь	934648,8	99,8	83,2	188336,2	109,8	16,8	48099,2	25,5
Черкаси	747619,2	99,5	84,0	142246,3	86,6	16,0	37708,4	26,5
Суми	717412,2	103,1	86,1	115988,0	63,4	13,9	24145,5	20,8
Чернівці	694752,3	98,8	86,0	113051,4	103,7	14,0	33382,1	29,5
Рівне	615793,5	99,7	84,4	113539,6	122,8	15,6	30845,1	27,2
Івано-Франківськ	615512,2	96,3	87,7	86714,4	114,4	12,3	28736,5	33,1
Кіровоград	631798,6	99,0	87,0	94425,2	100,8	13,0	21080,2	22,3
Луцьк	594758,4	98,7	86,3	94685,6	118,0	13,7	16686,3	17,6
обласного значення								
Маріуполь	1241465,4	100,1	91,0	123200,3	68,7	9,0	28936,3	23,5
Горлівка	708857,7	106,0	92,1	60914,2	221,4	7,9	11290,9	18,5
Дніпродзержинськ	677578,5	92,4	90,5	70987,8	97,8	9,5	6961,3	9,8
Біла Церква	541856,0	99,9	88,0	73617,7	88,7	12,0	21090,8	28,6
Краматорськ	258192,2	104,8	45,1	44565,2	145,2	7,8	18775,8	42,1
Мелітополь	354433,0	99,2	91,0	35074,4	113,9	9,0	16364,1	46,7
Євпаторія	155442,3	102,5	39,4	52674,8	139,7	13,3	11204,1	21,3
Нікополь	324438,8	99,5	86,9	48725,7	103,2	13,1	5374,4	11,0
Северодонецьк	335913,2	102,3	89,6	27018,7	103,0	7,2	8902,9	
Кам'янець-Подільський	262627,2	100,4	88,9	20904,3	119,2	7,1	7917,0	37,9
Бровари	139947,7	106,0	55,5	30178,0	107,4	12,0	13390,0	44,4
Конотоп	225597,0	112,4	92,9	17135,9	151,6	7,1	3644,7	21,3
Красний Луч	90708,6	96,1	34,3	15320,6	102,2	5,8	3537,9	23,1
Шостка	198703,7	97,6	88,7	25383,5	58,2	11,3	4349,6	17,1
Стаханов	214957,2	96,9	89,7	24764,6	163,6	10,3	4896,8	19,8
Красноармійськ	151695,1	106,1	58,6	14360,5	102,5	5,6	4025,4	28,0
Дрогобич	81093,8	91,6	30,0	11995,6	66,3	4,4	6037,8	50,3
Сніжне	162240,3	97,5	95,6	7475,0	99,0	4,4	2167,6	29,0
Сміла	168341,5	99,8	87,7	23600,2	107,2	12,3	3595,2	15,2
Червоноград	207133,8	99,6	87,6	29326,2	104,3	12,4	4148,6	14,1
Ковель	197510,0	98,2	86,7	30190,0	118,4	13,3	4390,0	14,5
Калуш	116663,9	105,6	42,9	50241,4	146,7	18,5	37419,2	74,5
Коростень	192199,9	110,7	91,0	18938,4	187,2	9,0	3600,0	19,0
Коломия	42895,6	95,1	32,6	12173,6	104,9	9,2	6122,9	50,3
Стрий	151625,2	95,3	88,7	19293,4	113,0	11,3	4356,4	22,6
Лозова	188816,0	97,6	95,1	9719,2	124,9	4,9	2550,4	26,2
Прилуки	168074,9	93,3	92,9	12770,3	123,3	7,1	3145,2	24,6
Куп'янськ	163084,4	95,7	94,0	10442,8	118,5	6,0	2934,6	28,1
Новоград-Волинський	176020,8	99,5	90,5	18471,5	131,8	9,5	5587,2	30,2
Енергодар	202876,1	103,7	68,4	48025,4	224,2	16,2	2207,8	4,6
Комсомольськ	175692,0	101,8	77,2	51783,4	170,5	22,8	9751,8	18,8
Ізюм	148601,4	96,2	94,4	8891,6	133,0	5,6	3252,7	36,6
Білгород-Дністровський	152004,1	99,2	91,3	14507,6	73,8	8,7	4576,7	31,5
Марганець	130354,2	101,0	86,7	20018,2	113,2	13,3	1375,3	6,9
Жовті Води	114604,6	95,5	93,0	8633,5	74,0	7,0	699,4	8,1
Ровеньки	125113,7	121,2	47,6	12013,0	118,2	4,6	2541,1	21,2
Нова Каховка	173993,9	100,3	93,1	12825,3	102,2	6,9	7576,4	59,1

Загальний та спеціальний фонди в доходах бюджетів міст 2011 (факт)

Міста	Загальний фонд			Спеціальний фонд			в т.ч. бюджет розвитку	
	тис.грн.	виконання річних показників, відсотків	у відсотках до доходів бюджету	всього, тис.грн.	виконання річних показників, відсотків	у відсотках до доходів бюджету	тис. грн	у відсотках до спеціального фонду
Лубни	135979,6	98,9	91,4	12802,7	109,0	8,6	6019,9	47,0
Ірпін	156047,5	99,9	76,8	47164,8	126,2	23,2	25149,4	53,3
Миргород	49259,0	103,1	50,9	12373,8	114,2	12,8	7802,1	63,1
Каховка	79295,3	101,8	84,3	14823,1	98,5	15,7	6281,9	42,4
Кіровськ	74154,6	96,3	92,0	6480,5	95,6	8,0	1609,8	24,8
Вознесенськ	32517,7	102,2	24,3	10923,1	148,0	8,2	8280,7	75,8
Негішин	95607,5	99,5	92,2	8037,7	139,5	7,8	1051,8	13,1
Самбір	81742,6	107,6	92,5	6636,8	110,6	7,5	2217,4	33,4
Старокостянтинів	115622,9	99,5	93,3	8317,7	99,1	6,7	2779,5	33,4
Токмак	91758,7	97,5	93,7	6167,9	105,9	6,3	1690,5	27,4
Обухів	103165,3	100,7	88,4	13474,3	98,5	11,6	6059,5	45,0
Чугуїв	26469,4	94,1	33,4	5468,4	110,3	6,9	2477,1	45,3
Золотоноша	71441,0	96,9	94,0	4524,6	110,6	6,0	2294,0	50,7
Першотравенськ	74771,4	99,9	92,7	5748,0	102,5	7,1	855,0	
Алушта	129653,1	100,5	90,7	13327,3	95,5	9,3	5738,8	43,1
Хуст	77271,2	95,8	88,2	10349,6	114,2	11,8	5142,0	49,7
Хмільник	56016,0	101,8	90,1	6143,8	150,3	9,9	3370,7	54,9
Переяслав-Хмельницький	80046,7	98,7	94,0	5145,0	102,8	6,0	1861,4	36,2
Буча	85226,1	105,9	85,5	14426,8	53,4	14,5	11545,2	80,0
Малин	79640,9	99,5	92,5	6468,2	112,1	7,5	1012,2	15,6
Дебальцеве	101104,2	93,5	94,9	5418,1	164,5	5,1	921,3	17,0
Лебедин	20950,4	107,6	35,7	3851,7	133,2	6,6	1484,3	38,5
Канів	60963,1	99,9	89,1	7482,7	117,1	10,9	2384,6	31,9
Люботин	14846,5	92,3	26,5	3070,5	159,1	5,5	1085,1	35,3
Славутич	114787,2	96,7	90,1	12642,1	87,6	9,9	2196,5	17,4
Ладизин	79006,2	92,1	81,8	17617,5	111,5	18,2	1951,1	11,1
Вільногірськ	78511,1	102,2	88,9	9810,1	100,7	11,1	824,1	8,4
Красноград	11725,7	102,3	79,6	2999,5	105,6	20,4	1360,3	45,4
Болехів	70107,7	98,3	94,5	4068,1	95,2	5,5	756,1	18,6
Острого	25893,8	98,0	87,7	3632,7	112,0	12,3	860,5	23,7
Теплодар	8939,9	94,4	27,5	3414,8	121,9	10,5	2160,5	63,3
Ржищів	20166,5	96,7	91,4	1896,7	94,4	8,6	489,6	25,8
районного значення								
Виноградів	15339,9	89,8	74,7	3958,7	97,6	19,3	3300,2	83,4
Кролевець	11534,0	111,0	78,1	3238,4	123,4	21,9	1046,5	32,3
Куракове	22006,0	104,4	41,9	30470,6	142,6	58,1	548,6	1,8
Дніпрорудне	18811,6	103,7	87,1	2786,9	113,8	12,9	672,0	24,1
Вовчанськ	8105,8	97,7	63,9	1868,4	107,5	14,7		
Білогірськ	6035,8	108,9	71,9	2359,3	140,9	28,1	873,6	37,0
Новоукраїнка	8070,9	102,7	80,3	1974,1	110,4	19,7	357,0	18,1
Білопілля	6262,6	100,7	82,4	1339,0			465,3	
Овруч	6474,3	118,3	49,1	3168,3	211,8	24,0	2053,1	64,8
Городок	8699,7	116,9	65,5	4574,3	32,0	34,5	2331,2	51,0
Рожище	4920,2	98,4		1228,0	102,5		533,5	43,4
Городня	4925,7	99,1	82,6	1035,7	102,0	17,4	667,6	
Нова Одеса	4630,1	104,5	64,0	1215,2	112,4	16,8	791,4	65,1
Світлодарськ	32148,4	102,6	376,7	1626,7	71,0	19,1		
Біляївка	8790,5	105,0	76,2	2751,0	34,4	23,8	968,0	35,2
Таврійськ	12899,1	99,8	93,4	912,3	104,7	6,6	437,4	47,9
Перещепине	2932,4	89,7	74,9	982,7	105,0	25,1	441,9	45,0
Мостиська	5739,6	96,4	72,4	2191,5	104,9	27,6	1742,1	79,5
Кодима	3549,5	90,9	72,2	1364,4	95,7	27,8	1286,4	94,3
Вилкове	4377,5	103,9	76,2	1363,9	120,1	23,8	313,4	23,0
Корець	3649,3	105,9	71,0	1491,8	120,0	29,0	489,3	32,8
Підгайці	2389,9	95,4	83,4	474,3	103,1	16,6	135,6	
Устилуг	1635,9	96,9	77,8	465,8	172,6	22,2	77,5	16,6
Гостомель смт.	16563,4	98,4	47,3	18444,0	85,9	52,7	919,3	5,0

Загальний та спеціальний фонди в доходах бюджетів міст 2011 (факт)

Міста	Загальний фонд			Спеціальний фонд			в т.ч. бюджет розвитку	
	тис.грн.	<i>виконання річних показників, відсотків</i>	<i>у відсотках до доходів бюджету</i>	всього, тис.грн.	<i>виконання річних показників, відсотків</i>	<i>у відсотках до доходів бюджету</i>	тис. грн	<i>у відсотках до спеціального фонду</i>
Решетилівка смт.	5317,8	100,1	79,2	1395,2	104,4	20,8		
Чорнобай смт.	5295,0	106,8	87,6	749,0	104,3	12,4	459,0	61,3
Куйбишеве смт.	5289,5	112,4	89,0	655,1			388,3	
Градизьк смт.	3066,0	102,9	79,6	788,0	118,5	20,4	317,0	40,2
Гоща смт.	2807,1	108,9		807,2	331,1		535,1	66,3
Демидівка смт.	1763,0	100,9		554,0	105,1		292,0	52,7
Хрустальне смт.	662,6	94,2	95,9	28,6	91,1	4,1		
Великий Дальник с.	4831,0	108,4	73,3	1757,0	202,9	26,7		
Дмирівка с.	5001,9	116,3	95,5	236,4	57,7	4,5		

**Податок на доходи фізичних осіб
в доходах бюджетів міст 2011 р. (факт)**

Міста	Всього			
	тис.грн.	виконання річних показників, відсотків	у відсотках до доходів бюджету	в розрахунку на одного мешканця, грн.
обласні центри				
Харків	1694476,1	98,0	44,9	1171,4
Одеса	1189669,3	102,2	42,7	1178,9
Дніпропетровськ	1573679,4	98,9	42,7	1562,4
Донецьк	1796017,7	103,0	47,6	1836,2
Запоріжжя	1127584,9	106,1		1452,1
Львів	1006991,0	96,9	48,0	1390,5
Миколаїв	520469,2	100,8	41,8	1043,7
Луганськ	549874,8	102,6	40,6	1275,5
Вінниця	396222,9	92,4	36,8	1072,3
Херсон	288268,7	92,6	32,2	846,4
Сімферополь	522004,3	100,1	46,5	1552,2
Черкаси	326013,3	99,7	36,6	1135,9
Суми	378595,7	104,5	45,4	1397,0
Чернівці	249687,0	98,4	30,9	983,8
Рівне	276231,4	101,2	37,9	1105,8
Івано-Франківськ	277771,2	97,9	39,6	1152,1
Кіровоград	245155,3	99,7	33,8	1041,0
Луцьк	200940,2	98,6	29,1	948,7
обласного значення				
Маріуполь	707313,1	100,4	51,8	1447,9
Горлівка	257189,3	124,3	33,4	985,0
Дніпродзержинськ	254501,3	100,9	34,0	1017,6
Біла Церква	149984,7	102,5	24,4	716,3
Краматорськ	201417,8	104,7	35,2	1007,6
Мелітополь	100772,2	100,5	25,9	641,5
Євпаторія	92606,6	102,3	23,5	752,3
Нікополь	142950,5	100,9	38,3	1173,6
Сєвродонецьк	119992,9	106,6	32,0	999,1
Кам'янець-Подільський	63833,5	102,3	21,6	619,1
Бровари	103430,8	104,8	41,0	1077,4
Конотоп	75314,7	100,9	31,0	844,3
Красний Луч	81904,0	100,9	31,0	975,0
Шостка	42132,9	99,2	18,8	526,0
Стаханов	69133,3	101,5	28,8	875,1
Красноармійськ	143746,9	106,5	55,6	1840,5
Дрогобич	61894,7	89,2	22,9	815,5
Сніжне	42870,4	97,1	25,3	596,3
Сміла	55458,3	100,3	28,9	809,6
Червоноград	51502,5	102,4	21,8	754,1
Ковель	48196,2	92,6	21,2	706,7
Калуш	56850,3	111,0	20,9	843,5
Коростень	62079,4	102,2	29,4	949,2
Коломия	34412,5	103,3	26,1	561,4
Стрий	53075,0	87,7	31,1	880,2
Лозова	59517,8	93,1	30,0	1007,1
Прилуки	66110,6	86,8	36,6	1122,4
Куп'янськ	50630,0	91,1	29,2	865,5
Новоград-Волинський	41210,2	100,8	21,2	734,6
Енергодар	146398,4	104,8	49,3	2686,2
Комсомольськ	94680,3	104,9	41,6	1740,4

Податок на доходи фізичних осіб в доходах бюджетів міст 2011 р. (факт)

Міста	Всього			
	тис.грн.	виконання річних показників, відсотків	у відсотках до доходів бюджету	в розрахунку на одного мешканця, грн.
Ізюм	21652,4	84,7	13,7	413,2
Білгород-Дністровський	49195,8	99,7	29,5	978,0
Марганець	34864,8	108,0	23,2	701,5
Жовті Води	41786,4	88,3	33,9	856,3
Ровеньки	119468,3	121,6	45,4	2453,1
Нова Каховка	48598,0	95,3	26,0	1006,2
Лубни	32984,3	101,5	22,2	685,7
Ірпінь	74810,5	103,2	36,8	1802,7
Миргород	37458,0	104,0	38,7	909,2
Каховка	28170,0	104,1	29,9	753,2
Кіровськ	11151,6	80,5	13,8	299,8
Вознесенськ	25969,1	99,3	19,4	700,0
Нетішин	61029,9	101,8	58,9	1681,3
Самбір	30351,1	82,7	34,3	864,7
Старокостянтинів	28836,0	102,0	23,3	826,2
Токмак	16242,0	91,2	16,6	486,3
Обухів	58770,5	104,0	50,4	1802,8
Чугуїв	21999,1	95,3	27,7	681,1
Золотоноша	21326,7	91,4	28,1	722,9
Першотравенськ	35844,3	106,1	44,5	1231,8
Алушта	43700,2	101,0	30,6	1512,1
Хуст	22977,3	92,8	26,2	809,1
Хмільник	17121,9	98,4		609,3
Переяслав-Хмельницький	22777,0	94,3	26,7	813,5
Буча	18757,5	109,9	18,8	682,1
Малин	24251,4	101,1	28,2	898,2
Дебальцеве	58814,7	94,2	55,2	2236,3
Лебедин	14547,7	101,5	24,8	553,1
Канів	24019,5	100,6	35,1	931,0
Люботин	12011,3	88,5	21,4	486,3
Славутич	71703,1	99,1	56,3	2926,7
Ладижин	30686,4	119,6	31,8	1283,9
Вільногірськ	33760,1	107,2	38,2	1424,5
Красноград	7590,4	97,7	51,5	354,7
Болехів	6850,4	84,5	9,2	320,1
Острог	10044,0	98,7	34,0	648,0
Теплодар	3884,2	114,5	11,9	384,6
Ржищів	4652,6	86,5	21,1	612,2
районного значення				
Виноградів	10427,2	98,4	50,8	408,9
Кролевець	4075,9	112,7	27,6	171,3
Курахове	7757,4	101,9	14,8	384,0
Дніпрорудне	12744,5	103,2	59,0	646,9
Вовчанськ	5821,4	99,5	45,9	304,8
Білогірськ	3536,3	115,1	42,1	194,3
Новоукраїнка	3568,9	100,8	35,5	198,3
Білопілья	3104,1	100,6	40,8	183,7
Овруч	4600,2	106,6	34,9	275,5
Городок	6564,6	113,1	49,5	415,5
Рожище	2643,3	93,9	43,0	197,3
Городня	2721,3	94,7	45,6	212,6
Нова Одеса	2766,5	105,2	38,3	223,1
Світлодарськ	6620,6	96,3	77,6	538,3
Біляївка	3726,0	104,7	32,3	305,4
Таврійськ	3097,4	100,5	22,4	279,0

Податок на доходи фізичних осіб в доходах бюджетів міст 2011 р. (факт)

Міста	Всього			
	тис.грн.	виконання річних показників, відсотків	у відсотках до доходів бюджету	в розрахунку на одного мешканця, грн.
Перещепине	1691,9	83,5	43,2	164,3
Мостиська	382,0	97,3	4,8	42,0
Кодима	1376,9	77,9	28,0	154,7
Вилкове	1039,9	109,7	18,1	120,9
Корець	1670,6	101,1	32,5	225,8
Підгайці	1031,4	89,2	36,0	355,7
Устилуг	333,2	104,1	15,9	151,5
Гостомель смт.	11467,9	90,8	32,8	802,0
Решетилівка смт.	2767,0	98,4	41,2	294,4
Чорнобай смт.	3414,0	106,1	56,5	449,2
Куйбишеве смт.	3949,5	110,2	66,4	533,7
Градизьк смт.	750,0	109,2	19,5	107,1
Гоща смт.	1809,0	104,8	50,1	335,0
Демидівка смт.	729,0	99,0		280,4
Хрустальне смт.	22,7	95,0	3,3	15,1
Великий Дальник с.	903,0	123,2	13,7	117,3
Дмирівка с.	192,5	107,4	3,7	113,2

Екологічний податок в доходах бюджетів міст 2011 р. (факт)

Міста	тис.грн.	виконання річних показників, відсотків	у відсотках до доходів бюджету	в розрахунку на одного мешканця, грн.
обласні центри				
Харків	8176,2	172,2	0,22	5,7
Одеса	5480,3	81,8	0,20	5,4
Дніпропетровськ	21363,1	71,2	0,58	21,2
Донецьк	17951,3	143,8	0,48	18,4
Запоріжжя	22384,4	126,3		28,8
Львів	431,6	7,7	0,02	0,6
Миколаїв	1594,1	170,6	0,13	3,2
Луганськ	24842,2	117,2	1,84	57,6
Вінниця	555,8	100,3	0,05	1,5
Херсон	4253,6	94,7	0,48	12,5
Сімферополь	1996,5	116,5	0,18	5,9
Черкаси	5563,97	104,2	0,63	19,4
Суми	2442,7	174,9	0,29	9,0
Чернівці	1457,6	152,0	0,18	5,7
Рівне	2296,8	596,6	0,31	9,2
Івано-Франківськ	617,6	294,1	0,09	2,6
Кіровоград	1512,2	121,0	0,21	6,4
Луцьк	2245,2	104,3	0,33	10,6
обласного значення				
Маріуполь	20796,8	100,7	1,52	42,6
Горлівка	2566,8		0,33	9,8
Дніпродзержинськ	6423,4	100,6	0,86	25,7
Біла Церква	911,3	379,7	0,15	4,4
Краматорськ	1897,0	87,9	0,33	9,5
Мелітополь	306,5	100,3	0,08	2,0
Євпаторія	361,2	106,1	0,09	2,9
Нікополь	5057,8	312,0	1,36	41,5
Северодонецьк	714,8	129,8	0,19	6,0
Кам'янець-Подільський	198,8	102,6	0,07	1,9
Бровари	493,6	200,7	0,20	5,1
Конотоп	90,6	43,3	0,04	1,0
Красний Луч	203,9	149,9	0,08	2,4
Шостка	248,9	122,6	0,11	3,1
Стаханов	546,2	102,3	0,23	6,9
Красноармійськ	96,0	60,7	0,04	1,2
Дрогобич	5132,4	100,4	1,90	67,6
Сніжне	473,2	146,6	0,28	6,6
Сміла	159,4	110,2	0,08	2,3
Червоноград	196,6	111,7	0,08	2,9
Ковель	736,0	175,7	0,32	10,8
Калуш	65,5	25,1	0,02	1,0
Коростень	2567,8		1,22	39,3
Коломия	138,8	277,5	0,11	2,3
Стрий	297,6	124,0	0,17	4,9
Лозова	250,6		0,13	4,2
Прилуки	131,5	68,7	0,07	2,2
Куп'янськ	352,4	100,0	0,20	6,0

Екологічний податок в доходах бюджетів міст 2011 р. (факт)

Міста	тис.грн.	виконання річних показників, відсотків	у відсотках до доходів бюджету	в розрахунку на одного мешканця, грн.
Новоград-Волинський	839,2		0,43	15,0
Енергодар	25330,0	343,3	8,54	464,8
Комсомольськ	23016,0	230,2	10,12	423,1
Ізюм	67,4		0,04	1,3
Білгород-Дністровський	95,0	118,8	0,06	1,9
Марганець	54,7	80,8	0,04	1,1
Жовті Води	395,1	121,0	0,32	8,1
Ровеньки	334,6	332,9	0,13	6,9
Нова Каховка	138,1	111,4	0,07	2,9
Лубни	84,8	124,3	0,06	1,8
Ірпінь	30,1	167,2	0,01	0,7
Миргород	55,1	100,0	0,06	1,3
Каховка	170,0	120,9	0,18	4,5
Кіровськ	29,7	118,8	0,04	0,8
Вознесенськ	81,8	101,6	0,06	2,2
Нетішин	451,4		0,44	12,4
Самбір	57,1		0,06	1,6
Старокостянтинів	315,4	114,5	0,25	9,0
Токмак	79,6	103,0	0,08	2,4
Обухів	736,3	115,0	0,63	22,6
Чугуїв	29,7	39,3	0,04	0,9
Золотоноша	80,9	72,8	0,11	2,7
Першотравенськ	119,4	140,5	0,15	4,1
Алушта	80,6	100,7	0,06	2,8
Хуст	98,5	104,0	0,11	3,5
Хмельник	80,8	115,2		2,9
Переяслав-Хмельницький	32,3		0,04	1,2
Буча	91,1		0,09	3,3
Малин	117,4	168,0	0,14	4,3
Дебальцеве	399,3	43,8	0,37	15,2
Лебедин	30,4	102,0	0,05	1,2
Канів	76,4	63,7	0,11	3,0
Люботин	27,7	104,9	0,05	1,1
Славутич	34,6	70,8	0,03	1,4
Ладизин	12050,1	93,0	12,47	504,2
Вільногірськ	218,4	166,5	0,25	9,2
Красноград	42,1		0,29	2,0
Болехів	19,3	43,1	0,03	0,9
Острог	16,1	73,2	0,05	1,0
Теплодар	5,1	108,5	0,02	0,5
Ржищів	4,3	84,3	0,02	0,6
районного значення				
Виноградів	248,3		1,21	9,7
Кролевець	19,9	102,6	0,13	0,8
Дніпрорудне	92,2		0,43	4,7
Вовчанськ	80,7	215,8	0,64	4,2
Білогірськ	67,1		0,80	3,7
Новоукраїнка	35,8		0,36	2,0
Білопілья	12,1	117,5	0,16	0,7
Овруч	68,2		0,52	4,1
Городок	29,3	73,3	0,22	1,9

Екологічний податок в доходах бюджетів міст 2011 р. (факт)

Міста	тис.грн.	<i>виконання річних показників, відсотків</i>	<i>у відсотках до доходів бюджету</i>	<i>в розрахунку на одного мешканця, грн.</i>
Рожище	22,7	75,7	0,37	1,7
Городня	33,1		0,56	2,6
Нова Одеса	107,4	116,4	1,48	8,7
Світлодарськ	4,4	32,8	0,05	0,4
Біляївка	21,4	56,2	0,19	1,8
Таврійськ	33,7	73,3	0,24	3,0
Перещепине	10,3	128,8	0,26	1,0
Мостиська	75,0		0,95	8,2
Вилкове	6,7	70,5	0,12	0,8
Корець	9,7	85,1	0,19	1,3
Підгайці	3,0		0,10	1,0
Устилуг	38,4	225,9	1,83	17,5
Гостомель смт.	218,3	173,3	0,62	15,3
Решетилівка смт.	47,3	205,7	0,70	5,0
Чорнобай смт.	18,0	150,0	0,30	2,4
Куйбишеве смт.	51,1	95,2	0,86	6,9
Градизьк смт.	6,0	200,0	0,16	0,9
Гоща смт.	39,5		1,09	7,3
Демидівка смт.	8,0	133,3	0,35	3,1
Хрустальне смт.	1,2		0,17	0,8

**Збір за забруднення навколишнього природного середовища в
доходах бюджетів міст 2011 р. (факт)**

Міста	тис.грн.	<i>виконання річних показників, відсотків</i>	<i>у відсотках до доходів бюджету</i>	<i>в розрахунку на одного мешканця, грн.</i>
обласні центри				
Харків	755,3	115,3	0,02	0,5
Одеса	604,5		0,02	0,6
Дніпропетровськ	4978,7	111,9	0,14	4,9
Донецьк	3858,5	103,4	0,10	3,9
Запоріжжя	2181,4	100,0		2,8
Львів	708,3		0,03	1,0
Миколаїв	240,1	145,1	0,02	0,5
Луганськ	2359,0		0,17	5,5
Вінниця	112,3	94,8	0,01	0,3
Херсон	195,5		0,02	0,6
Сімферополь	206,6	99,5	0,02	0,6
Черкаси	838,56	102,1	0,09	2,9
Суми	649,8	231,4	0,08	2,4
Чернівці	234,5		0,03	0,9
Рівне	83,0		0,01	0,3
Івано-Франківськ	51,1	127,8	0,01	0,2
Кіровоград	170,3		0,02	0,7
Луцьк	88,0		0,01	0,4
обласного значення				
Маріуполь	2588,2	99,5	0,19	5,3
Горлівка	392,3	14,1	0,05	1,5
Дніпродзержинськ	832,9	101,8	0,11	3,3
Біла Церква	58,7		0,01	0,3
Краматорськ	269,2	100,6	0,05	1,3
Мелітополь	53,2	112,0	0,01	0,3
Євпаторія	28,9	101,8	0,01	0,2
Нікополь	180,6	102,3	0,05	1,5
Севродонецьк	80,1		0,02	0,7
Кам'янець-Подільський	23,1	105,0	0,01	0,2
Бровари	36,0	105,9	0,01	0,4
Конотоп	30,7		0,01	0,3
Красний Луч	75,1		0,03	0,9
Шостка	19,9	100,0	0,01	0,2
Стаханов	77,2	145,7	0,03	1,0
Красноармійськ	76,0	150,2	0,03	1,0
Дрогобич	42,2	70,3	0,02	0,6
Сніжне	166,3	199,2	0,10	2,3
Сміла	18,1		0,01	0,3
Червоноград	29,0	88,4	0,01	0,4
Ковель	40,0	100,0	0,02	0,6
Калуш	442,2		0,16	6,6
Коростень	29,9		0,01	0,5
Коломия	17,9		0,01	0,3
Стрий	40,1		0,02	0,7
Лозова	23,4	7,2	0,01	0,4
Прилуки	17,4		0,01	0,3
Куп'янськ	22,6	103,5	0,01	0,4

Збір за забруднення навколишнього природного середовища в доходах бюджетів міст 2011 р. (факт)

Міста	тис.грн.	виконання річних показників, відсотків	у відсотках до доходів бюджету	в розрахунку на одного мешканця, грн.
Новоград-Волинський	20,7		0,01	0,4
Енергодар	2730,6	53,7	0,92	50,1
Комсомольськ	2757,5	161,0	1,21	50,7
Ізюм	5,9	13,3	0,004	0,1
Білгород-Дністровський	38,7	77,4	0,02	0,8
Марганець	15,3	47,4	0,01	0,3
Жовті Води	28,6	63,4	0,02	0,6
Ровеньки	541,7	258,4	0,21	11,1
Нова Каховка	13,7	52,7	0,01	0,3
Лубни	13,8	103,8	0,01	0,3
Ірпінь	5,3	88,3	0,003	0,1
Миргород	11,1	98,2	0,01	0,3
Каховка	14,3	100,0	0,02	0,4
Кіровськ	11,3	102,7	0,01	0,3
Вознесенськ	8,9	127,0	0,01	0,2
Нетішин	1,2	54,5	0,001	0,03
Самбір	11,6		0,01	0,3
Старокостянтинів	18,9	108,0	0,02	0,5
Токмак	6,6	244,4	0,01	0,2
Обухів	42,2	96,3	0,04	1,3
Чугуїв	12,0	300,0	0,02	0,4
Золотоноша	8,7	96,7	0,01	0,3
Першотравенськ	24,4	97,6	0,03	0,8
Алушта	13,1	109,2	0,01	0,5
Хуст	9,6	100,0	0,01	0,3
Хмільник	7,0		0,01	0,2
Переяслав-Хмельницький	8,7	38,5	0,01	0,3
Буча	11,6	28,0	0,01	0,4
Малин	12,9		0,01	0,5
Дебальцеве	96,9	349,8	0,09	3,7
Лебедин	6,8	85,0	0,01	0,3
Канів	19,9		0,03	0,8
Люботин	3,8	102,7	0,01	0,2
Славутич	6,2	62,0		0,3
Вільногірськ	36,7	83,7	0,04	1,5
Красноград	3,4	13,4	0,02	0,2
Болехів	4,3		0,01	0,2
Острог	1,7		0,01	0,1
Теплодар	2,6	118,2	0,01	0,3
Ржищів	1,0	200,0		0,1
районного значення				
Виноградів	22,0		0,11	0,9
Кролевець	2,8	36,8	0,02	0,1
Дніпрорудне	10,5	25,9	0,05	0,5
Вовчанськ	17,3	86,1	0,14	0,9
Білогірськ	14,3	20,4	0,17	0,8
Новоукраїнка	8,2	32,8	0,08	0,5
Білопілья	3,5	26,7	0,05	0,2
Овруч	24,8		0,19	1,5
Городок	5,4		0,04	0,3
Рожище	2,5		0,04	0,2

Збір за забруднення навколишнього природного середовища в доходах бюджетів міст 2011 р. (факт)

Міста	тис.грн.	<i>виконання річних показників, відсотків</i>	<i>у відсотках до доходів бюджету</i>	<i>в розрахунку на одного мешканця, грн.</i>
Городня	3,1	7,4	0,05	0,2
Нова Одеса	20,5	105,6	0,28	1,7
Світлодарськ	1,1	94,9	0,01	0,1
Біляївка	3,5		0,03	0,3
Таврійськ	6,7	95,7	0,05	0,6
Перещепине	2,5		0,06	0,2
Мостиська	4,0		0,05	0,4
Кодима	34,7	115,7	0,71	3,9
Вилкове	1,9		0,03	0,2
Корець	2,2		0,04	0,3
Підгайці	0,5	25,0	0,02	0,2
Устилуг	1,1		0,05	0,5
Гостомель смт.	23,6	62,1	0,07	1,7
Решетилівка смт.	12,2	99,2	0,18	1,3
Чорнобай смт.	3,0		0,05	0,4
Куйбишеве смт.	4,3		0,07	0,6
Градизьк смт.	1,0	100,0	0,03	0,1
Гоща смт.	6,9		0,19	1,3
Демидівка смт.	1,0		0,04	0,4
Хрустальне смт.	0,1		0,01	0,1
Великий Дальник с.	2,0	20,0	0,03	0,3

Державне мито у доходах бюджетів міст 2011 р. (факт)

Міста	тис.грн.	виконання річних показників, відсотків	у відсотках до доходів бюджету	в розрахунку на одного мешканця, грн.
обласні центри				
Харків	9132,4	87,0	0,2	6,3
Одеса	9412,0	85,2	0,3	9,3
Дніпропетровськ	11862,4	113,7	0,3	11,8
Донецьк	5925,2	103,7	0,2	6,1
Запоріжжя	4371,6	99,8		5,6
Львів	3835,1	79,9	0,2	5,3
Миколаїв	3190,6	98,5	0,3	6,4
Луганськ	3673,6	108,2	0,3	8,5
Вінниця	3119,4	100,8	0,3	8,4
Херсон	2756,5	101,1	0,3	8,1
Сімферополь	3796,2	82,5	0,3	11,3
Черкаси	3032,7	94,8	0,3	10,6
Суми	1376,3	101,9	0,2	5,1
Чернівці	1759,5	75,8	0,2	6,9
Рівне	1213,6	67,4	0,2	4,9
Івано-Франківськ	1272,8	100,1	0,2	5,3
Кіровоград	1562,3	60,9	0,2	6,6
Луцьк	1991,5	66,4	0,3	9,4
обласного значення				
Маріуполь	2628,8	100,0	0,2	5,4
Горлівка	1790,0	85,3	0,2	6,9
Дніпродзержинськ	1368,2	120,0	0,2	5,5
Біла Церква	899,9	128,6	0,1	4,3
Краматорськ	1750,5	105,4	0,3	8,8
Мелітополь	837,5	100,2	0,2	5,3
Євпаторія	469,0	98,0	0,1	3,8
Нікополь	777,9	101,7	0,2	6,4
Северодонецьк	393,8	131,3	0,1	3,3
Кам'янець-Подільський	964,5	100,6	0,3	9,4
Бровари	751,6	91,7	0,3	7,8
Конотоп	456,3	115,2	0,2	5,1
Красний Луч	536,5	102,2	0,2	6,4
Шостка	331,8	100,9	0,1	4,1
Стаханов	372,9	103,6	0,2	4,7
Красноармійськ	397,5	83,6	0,2	5,1
Дрогобич	706,9	101,1	0,3	9,3
Сніжне	480,6	101,2	0,3	6,7
Сміла	523,6	100,1	0,3	7,6
Червоноград	352,2	105,1	0,1	5,2
Ковель	464,0	102,7	0,2	6,8
Калуш	139,7	34,9	0,1	2,1
Коростень	117,1	58,6	0,1	1,8
Коломия	513,2	101,0	0,4	8,4
Стрий	859,8	101,2	0,5	14,3
Лозова	279,2	99,6	0,1	4,7
Прилуки	531,5	98,2	0,3	9,0
Куп'янськ	555,4	100,0	0,3	9,5
Новоград-Волинський	282,0	100,7	0,1	5,0
Енергодар	208,5	86,9	0,1	3,8
Комсомольськ	175,0	94,6	0,1	3,2
Ізюм	281,3	96,9	0,2	5,4
Білгород-Дністровський	683,6	124,3	0,4	13,6
Марганець	171,0	110,7	0,1	3,4
Жовті Води	357,2	94,7	0,3	7,3
Ровеньки	200,7	89,2	0,1	4,1
Нова Каховка	267,4	93,2	0,1	5,5
Лубни	355,9	100,3	0,2	7,4
Ірпінь	672,5	97,6	0,3	16,2

Державне мито у доходах бюджетів міст 2011 р. (факт)

Міста	тис.грн.	виконання річних показників, відсотків	у відсотках до доходів бюджету	в розрахунку на одного мешканця, грн.
Миргород	294,3	100,8	0,3	7,1
Каховка	318,0	94,9	0,3	8,5
Кіровськ	94,9	99,1	0,1	2,6
Вознесеньск	312,6	113,3	0,2	8,4
Нетішин	142,2	59,6	0,1	3,9
Самбір	264,8	105,9	0,3	7,5
Старокосянтинів	197,5	100,3	0,2	5,7
Токмак	364,8	110,5	0,4	10,9
Обухів	562,8	100,5	0,5	17,3
Чугуїв	386,8	104,5	0,5	12,0
Золотоноша	493,4	91,4	0,6	16,7
Першотравенськ	126,2	119,1	0,2	4,3
Алушта	397,1	102,6	0,3	13,7
Хуст	246,0	100,7	0,3	8,7
Хмільник	458,7	86,3	0,7	16,3
Переяслав-Хмельницький	358,8	108,7	0,4	12,8
Буча	96,1	133,5	0,1	3,5
Малин	153,9	102,6	0,2	5,7
Дебальцеве	166,9	97,6	0,2	6,3
Лебедин	117,2	103,3	0,2	4,5
Канів	192,1	80,0	0,3	7,4
Люботин	187,1	98,5	0,3	7,6
Славутич	230,1	92,7	0,2	9,4
Ладизин	44,5	71,8	0,0	1,9
Вільногірськ	140,6	102,2	0,2	5,9
Красноград	294,9	106,7	2,0	13,8
Болехів	58,0	99,1	0,1	2,7
Острог	167,4	100,2	0,6	10,8
Теплодар	116,6	103,4	0,4	11,5
Ржищів	167,5	90,9	0,8	22,0
районного значення				
Виноградів	519,6	103,7	2,5	20,4
Кролевець	167,8	104,9	1,1	7,1
Курахове	63,9	142,0	0,1	3,2
Дніпрорудне	88,3	80,3	0,4	4,5
Вовчанськ	182,8	90,5	1,4	9,6
Білогірськ	208,9	126,6	2,5	11,5
Новоукраїнка	175,7	106,5	1,7	9,8
Білопілля	191,7	102,1	2,5	11,3
Овруч	106,2	86,7	0,8	6,4
Городок	211,8	73,7	1,6	13,4
Рожище	151,9	102,6	2,5	11,3
Городня	152,9	93,8	2,6	11,9
Нова Одеса	176,6	104,0	2,4	14,2
Світлодарськ	35,2	103,0	0,4	2,9
Біляївка	551,9	100,5	4,8	45,2
Перещепине	8,4	56,0	0,2	0,8
Мостиська	219,6	131,5	2,8	24,1
Кодима	128,2	104,2	2,6	14,4
Вилкове	6,8	64,8	0,1	0,8
Корець	44,3	96,1	0,9	6,0
Підгайці	85,1	102,9	3,0	29,3
Устилуг	6,3	103,3	0,3	2,9
Гостомель смт.	27,3	124,1	0,1	1,9
Решетилівка смт.	178,4	99,9	2,7	19,0
Чорнобай смт.	197,0	104,8	3,3	25,9
Куйбишеве смт.	175,1	101,8	2,9	23,7
Градизьк смт.	65,0	110,2	1,7	9,3
Гоща смт.	131,0	70,5	3,6	24,3
Демидівка смт.	58,0	101,8	2,5	22,3
Дмирівка с.	4,7	195,8	0,1	2,8

**Податок на прибуток підприємств та фінансових установ
комунальної власності,
в доходах бюджетів міст 2011 р. (факт)**

Міста	тис.грн.	<i>виконання річних показників, відсотків</i>	<i>у відсотках до доходів бюджету</i>	<i>в розрахунку на одного мешканця, грн.</i>
обласні центри				
Харків	5395,9	245,9	0,14	3,73
Одеса	10096,1	157,8	0,36	10,01
Дніпропетровськ	37661,7	95,5	1,02	37,39
Донецьк	6615,0	109,2	0,18	6,76
Запоріжжя	30317,4	100,0		39,04
Миколаїв	2599,0	105,4	0,21	5,21
Луганськ	2076,1	112,7	0,15	4,82
Вінниця	1485,3	100,0	0,14	4,02
Херсон	1108,6	220,2	0,12	3,25
Сімферополь	463,7	107,6	0,04	1,38
Черкаси	1717,7	101,0	0,19	5,99
Суми	651,3	97,0	0,08	2,40
Чернівці	4969,2	110,4	0,62	19,58
Рівне	1173,6	119,8	0,16	4,70
Івано-Франківськ	130,1	100,0	0,02	0,54
Кіровоград	311,7	207,8	0,04	1,32
Луцьк	442,6	98,4	0,06	2,09
обласного значення				
Маріуполь	1272,8	100,6	0,09	2,61
Горлівка	892,0	51,5	0,12	3,42
Дніпродзержинськ	5277,5	87,6	0,71	21,10
Біла Церква	1030,5	102,0	0,17	4,92
Краматорськ	800,6	102,6	0,14	4,01
Мелітополь	1196,5	100,1	0,31	7,62
Євпаторія	497,1	110,2	0,13	4,04
Нікополь	326,2	82,2	0,09	2,68
Северодонецьк	661,4	103,3	0,18	5,51
Кам'янець-Подільський	348,9	100,2	0,12	3,38
Бровари	515,3	104,1	0,20	5,37
Конотоп	553,1	122,9	0,23	6,20
Красний Луч	211,4	100,0	0,08	2,52
Шостка	143,8	166,1	0,06	1,80
Стаханов	808,9	112,3	0,34	10,24
Красноармійськ	932,2		0,36	11,94
Дрогобич	419,0	100,2	0,16	5,52
Сніжне	205,7	100,0	0,12	2,86
Сміла	284,4	100,1	0,15	4,15
Червоноград	170,2	100,1	0,07	2,49
Ковель	1232,8	102,6	0,54	18,08
Калуш	3110,1		1,14	46,14
Коростень	345,3	115,1	0,16	5,28
Коломия	107,2	100,0	0,08	1,75
Стрий	729,6	145,9	0,43	12,10
Лозова	39,9	110,0	0,02	0,68
Прилуки	55,4	182,8	0,03	0,94
Куп'янськ	176,6	100,0	0,10	3,02
Новоград-Волинський	305,9	100,5	0,16	5,45
Енергодар	482,5	121,1	0,16	8,85
Комсомольськ	754,0	96,2	0,33	13,86

Податок на прибуток підприємств та фінансових установ
комунальної власності, в доходах бюджетів міст 2011 р. (факт)

Міста	тис.грн.	<i>виконання річних показників, відсотків</i>	<i>у відсотках до доходів бюджету</i>	<i>в розрахунку на одного мешканця, грн.</i>
Ізюм	120,4	100,0	0,08	2,30
Білгород-Дністровський	373,4	149,4	0,22	7,42
Марганець	467,8	100,0	0,31	9,41
Жовті Води	194,7	40,9	0,16	3,99
Ровеньки	310,6	207,1	0,12	6,38
Нова Каховка	550,9	115,1	0,29	11,41
Лубни	447,2	104,9	0,30	9,30
Ірпінь	687,2	104,1	0,34	16,56
Миргород	43,0	100,0	0,04	1,04
Каховка	643,1		0,68	17,20
Кіровськ	70,5	144,5	0,09	1,90
Вознесенськ	81,7	134,0	0,06	2,20
Нетішин	166,7	295,0	0,16	4,59
Самбір	77,2	220,6	0,09	2,20
Старокостянтинів	102,5	100,0	0,08	2,94
Токмак	133,9	349,6	0,14	4,01
Обухів	139,6	135,7	0,12	4,28
Золотоноша	9,6	192,0	0,01	0,33
Першотравенськ	617,6	101,8	0,77	21,22
Алушта	187,9	100,5	0,13	6,50
Хуст	170,3	100,2	0,19	6,00
Хмільник	143,8		0,23	5,12
Переяслав-Хмельницький	93,6	93,6	0,11	3,34
Буча	173,1	432,7	0,17	6,29
Малин	38,7	100,0	0,04	1,43
Дебальцеве	19,6	109,5	0,02	0,75
Лебедин	280,1	100,3	0,48	10,65
Канів	146,6	91,1	0,21	5,68
Люботин	30,5	305,0	0,05	1,23
Славутич	312,7	158,2	0,25	12,76
Ладижин	276,3	276,3	0,29	11,56
Вільногірськ	462,4	100,0	0,52	19,51
Красноград	1,4		0,01	0,07
Болехів	10,0	100,0	0,01	0,47
Острог	25,3	100,4	0,09	1,63
Теплодар	21,7	100,0	0,07	2,15
Ржищів	6,1	40,7	0,03	0,80
районного значення				
Виноградів	2,8	144,7	0,01	0,11
Кролевець	69,6	225,2	0,47	2,92
Курахове	16,5	137,5	0,03	0,82
Дніпрорудне	3097,5	115,7	14,34	157,23
Вовчанськ	49,2	41,0	0,39	2,58
Білогірськ	46,8	161,4	0,56	2,57
Новоукраїнка	4,3	107,5	0,04	0,24
Білопілья	63,2	101,9	0,83	3,74
Овруч	6,4		0,05	0,38
Городок	57,8	81,4	0,44	3,66
Рожище	60,5	100,8	0,98	4,51
Городня	29,8	59,6	0,50	2,33
Нова Одеса	46,1	106,0	0,64	3,72
Світлодарськ	29,7	17,2	0,35	2,42
Біляївка	84,8	104,7	0,73	6,95
Таврійськ	4,1	100,0	0,03	0,37

Податок на прибуток підприємств та фінансових установ
комунальної власності, в доходах бюджетів міст 2011 р. (факт)

Міста	тис.грн.	<i>виконання річних показників, відсотків</i>	<i>у відсотках до доходів бюджету</i>	<i>в розрахунку на одного мешканця, грн.</i>
Перещепине	1,2	80,0	0,03	0,12
Мостиська	7,6	86,4	0,10	0,84
Кодима	94,2	134,6	1,92	10,58
Вилкове	1,4	127,3	0,02	0,16
Корець	21,8	109,0	0,42	2,95
Підгайці	1,5	100,0	0,05	0,52
Устилуг	5,9	103,5	0,28	2,68
Гостомель смт.	82,8		0,24	5,79
Решетилівка смт.	4,6	100,0	0,07	0,49
Чорнобай смт.	5,0	100,0	0,08	0,66
Куйбишеве смт.	6,3		0,11	0,85
Градизьк смт.	6,0		0,16	0,86
Демидівка смт.	7,0	100,0	0,30	2,69
Великий Дальник с.	3,0		0,05	0,39

Збір за першу реєстрацію транспортного засобу в доходах бюджетів міст 2011 р. (факт)

Міста	тис.грн.	виконання річних показників, відсотків	у відсотках до доходів бюджету	в розрахунку на одного мешканця, грн.
обласні центри				
Харків	3868,0	145,0	0,10	2,7
Одеса	2594,9		0,09	2,6
Дніпропетровськ	2263,2	93,1	0,06	2,2
Донецьк	3882,0	347,3	0,10	4,0
Запоріжжя	642,1	116,3		0,8
Львів	6925,7	189,2	0,33	9,6
Миколаїв	1330,0	110,0	0,11	2,7
Луганськ	1689,9	45,7	0,12	3,9
Вінниця	4898,9	109,8	0,45	13,3
Херсон	467,6	296,7	0,05	1,4
Сімферополь	1361,1	116,8	0,12	4,0
Черкаси	1994,6	148,9	0,22	6,9
Суми	1513,7	203,7	0,18	5,6
Чернівці	9984,7	133,2	1,24	39,3
Рівне	8251,5	211,7	1,13	33,0
Івано-Франківськ	5522,3	123,9	0,79	22,9
Кіровоград	923,2	184,6	0,13	3,9
Луцьк	7702,8	108,0	1,12	36,4
обласного значення				
Маріуполь	371,0	124,5	0,03	0,8
Горлівка	858,5	260,9	0,11	3,3
Дніпродзержинськ	203,4	138,7	0,03	0,8
Біла Церква	1345,7	236,4	0,22	6,4
Краматорськ	276,0	106,7	0,05	1,4
Мелітополь	230,4	104,0	0,06	1,5
Євпаторія	347,4	106,4	0,09	2,8
Нікополь	234,9	101,4	0,06	1,9
Северодонецьк	25,4	9,2	0,01	0,2
Кам'янець-Подільський	397,4	143,6	0,13	3,9
Бровари	634,0	111,2	0,25	6,6
Конотоп	100,8	92,1	0,04	1,1
Красний Луч	5,3	91,4		0,1
Шостка	16,2	126,6	0,01	0,2
Стаханов	46,7	467,0	0,02	0,6
Красноармійськ	166,3	147,0	0,06	2,1
Дрогобич	489,8	122,0	0,18	6,5
Сніжне	48,7	170,9	0,03	0,7
Сміла	198,5	42,5	0,10	2,9
Червоноград	428,8	279,7	0,18	6,3
Ковель	5691,6	110,4	2,50	83,5
Калуш	2045,1		0,75	30,3
Коростень	242,7	265,5	0,11	3,7
Коломия	2225,2	116,6	1,69	36,3
Стрий	2457,8	171,3	1,44	40,8
Лозова	63,4	140,0	0,03	1,1
Прилуки	184,0	82,2	0,10	3,1
Куп'янськ	132,1	100,2	0,08	2,3
Новоград-Волинський	675,4	113,6	0,35	12,0
Енергодар	6,3	48,5		0,1
Комсомольськ	410,0	237,5	0,18	7,5
Ізюм	82,1	99,8	0,05	1,6
Білгород-Дністровський	162,5	67,9	0,10	3,2
Марганець	40,7	183,3	0,03	0,8
Жовті Води	23,4		0,02	0,5
Ровеньки	76,7	76,5	0,03	1,6
Нова Каховка	144,3	106,9	0,08	3,0

Збір за першу реєстрацію транспортного засобу в доходах бюджетів міст 2011 р. (факт)

Міста	тис.грн.	виконання річних показників, відсотків	у відсотках до доходів бюджету	в розрахунку на одного мешканця, грн.
Лубни	121,0	203,0	0,08	2,5
Ірпінь	52,8	440,0	0,03	1,3
Миргород	103,8	139,1	0,11	2,5
Каховка	79,8	89,3	0,08	2,1
Кіровськ	23,0	107,5	0,03	0,6
Вознесенськ	62,7	108,0	0,05	1,7
Нетішин	117,0	140,0	0,11	3,2
Самбір	1015,1		1,15	28,9
Старокостянтинів	936,6	101,8	0,76	26,8
Токмак	25,9	111,2	0,03	0,8
Обухів	169,0	105,6	0,14	5,2
Чугуїв	47,7	105,3	0,06	1,5
Золотоноша	71,0	91,6	0,09	2,4
Першотравенськ	33,5		0,04	1,2
Алушта	41,3	104,1	0,03	1,4
Хуст	303,5	153,0	0,35	10,7
Хмельник	104,0	536,2	0,17	3,7
Переяслав-Хмельницький	50,4	142,0	0,06	1,8
Буча	15,8		0,02	0,6
Малин	3,9	18,7		0,1
Дебальцеве	18,4	146,0	0,02	0,7
Лебедин	50,4	162,6	0,09	1,9
Канів	67,1	94,5	0,10	2,6
Люботин	13,5		0,02	0,5
Славутич	103,4	226,3	0,08	4,2
Ладизин	138,5	363,5	0,14	5,8
Вільногірськ	26,3	321,5	0,03	1,1
Красноград	19,6	115,3	0,13	0,9
Болехів	343,9	370,6	0,46	16,1
Острого	232,6	125,6	0,79	15,0
Теплодар	40,2	111,7	0,12	4,0
Ржищів	0,9	10,1		0,1
районного значення				
Виноградів	111,2	121,9	0,54	4,4
Кролевець	161,9	333,8	1,10	6,8
Курахово	8,2	117,1	0,02	0,4
Дніпрорудне	24,0		0,11	1,2
Вовчанськ	26,3	145,3	0,21	1,4
Білогірськ	76,0		0,91	4,2
Новоукраїнка	2,4	9,6	0,02	0,1
Білопілья	19,6	84,5	0,26	1,2
Овруч	52,0		0,39	3,1
Городок	314,4		2,37	19,9
Рожище	290,5	142,7	4,72	21,7
Городня	50,2	334,7	0,84	3,9
Нова Одеса	4,2	54,5	0,06	0,3
Світлодарськ	0,6	140,0	0,01	0,0
Біляївка	26,2	87,3	0,23	2,1
Таврійськ	16,2		0,12	1,5
Перещепине	18,9	96,9	0,48	1,8
Мостиська	47,0	313,3	0,59	5,2
Кодима	2,5	12,5	0,05	0,3
Вилкове	1,5	5,0	0,03	0,2
Корець	117,9		2,29	15,9
Підгайці	30,7	107,0	1,07	10,6
Устилуг	32,7	167,7	1,56	14,9
Гостомель смт.	2,1	17,5	0,01	0,1
Решетилівка смт.	2,1	110,5	0,03	0,2
Чорнобай смт.	24,0		0,40	3,2

Збір за першу реєстрацію транспортного засобу в доходах бюджетів міст 2011 р. (факт)

Міста	тис.грн.	<i>виконання річних показників, відсотків</i>	<i>у відсотках до доходів бюджету</i>	<i>в розрахунку на одного мешканця, грн.</i>
Куйбишеве смт.	12,4		0,21	1,7
Градизьк смт.	10,0		0,26	1,4
Гоща смт.	51,8	389,5	1,43	9,6
Демидівка смт.	1,0	11,1	0,04	0,4
Великий Дальник с.	79,0		1,20	10,3

Плата за землю в доходах бюджетів міст 2011 р. (факт)

Міста	тис.грн.	виконання річних показників, відсотків	у відсотках до доходів бюджету	в розрахунку на одного мешканця, грн.
обласні центри				
Харків	482572,9	95,8	12,8	333,6
Одеса	261940,0	84,0	9,4	259,6
Дніпропетровськ	629329,1	89,8	17,1	624,8
Донецьк	515912,5	102,1	13,7	527,5
Запоріжжя	311293,7	99,8		400,9
Львів	156980,1	112,6	7,5	216,8
Миколаїв	102695,4	92,3	8,2	205,9
Луганськ	96869,2	73,9	7,2	224,7
Вінниця	77322,6	100,7	7,2	209,3
Херсон	53683,1	97,3	6,0	157,6
Сімферополь	50556,4	100,9	4,5	150,3
Черкаси	90306,9	100,2	10,1	314,7
Суми	92665,5	106,2	11,1	341,9
Чернівці	81587,8	100,2	10,1	321,5
Рівне	47440,2	92,2	6,5	189,9
Івано-Франківськ	52022,6	75,8	7,4	215,8
Кіровоград	43276,5	96,0	6,0	183,8
Луцьк	38705,0	90,7	5,6	182,7
обласного значення				
Маріуполь	141433,6	100,9	10,4	289,5
Горлівка	55981,5	100,6	7,3	214,4
Дніпродзержинськ	121470,0	68,7	16,2	485,7
Біла Церква	19904,0	90,6	3,2	95,1
Краматорськ	46441,5	105,0	8,1	232,3
Мелітополь	19684,5	100,1	5,1	125,3
Євпаторія	54715,2	102,3	13,9	444,5
Нікополь	33463,5	100,1	9,0	274,7
Северодонецьк	46545,3	106,4	12,4	387,6
Кам'янець-Подільський	19218,1	101,8	6,5	186,4
Бровари	33569,7	109,4	13,3	349,7
Конотоп	10640,0	95,2	4,4	119,3
Красний Луч	7040,7	61,4	2,7	83,8
Шостка	6276,1	63,8	2,8	78,4
Стаханов	8443,2	103,3	3,5	106,9
Красноармійськ	5944,4	83,0	2,3	76,1
Дрогобич	16151,5	99,6	6,0	212,8
Сніжне	6296,9	91,9	3,7	87,6
Сміла	5388,2	100,6	2,8	78,7
Червоноград	7264,7	103,3	3,1	106,4
Ковель	8610,0	104,1	3,8	126,2
Калуш	51564,2	95,5	19,0	765,0
Коростень	7484,2	96,9	3,5	114,4
Коломия	6409,2	65,4	4,9	104,6
Стрий	13428,1	101,5	7,9	222,7
Лозова	9334,5	99,9	4,7	157,9
Прилуки	8362,3	99,5	4,6	142,0
Куп'янськ	5859,4	100,0	3,4	100,2
Новоград-Волинський	4891,6	100,4	2,5	87,2
Енергодар	52521,6	100,4	17,7	963,7
Комсомольськ	27968,0	100,3	12,3	514,1

Плата за землю в доходах бюджетів міст 2011 р. (факт)

Міста	тис.грн.	виконання річних показників, відсотків	у відсотках до доходів бюджету	в розрахунку на одного мешканця, грн.
Ізюм	3625,4	67,3	2,3	69,2
Білгород-Дністровський	6665,1	86,6	4,0	132,5
Марганець	6870,2	99,7	4,6	138,2
Жовті Води	12271,1	111,1	10,0	251,5
Ровеньки	4265,1	100,6	1,6	87,6
Нова Каховка	14112,2	125,3	7,6	292,2
Лубни	11598,7	111,8	7,8	241,1
Ірпінь	8981,6	80,1	4,4	216,4
Миргород	10409,4	100,2	10,8	252,7
Каховка	5478,1	101,0	5,8	146,5
Кіровськ	1856,7	108,7	2,3	49,9
Вознесенськ	5190,8	112,3	3,9	139,9
Негішин	6524,2	99,9	6,3	179,7
Самбір	2961,1	84,6	3,4	84,4
Старокостянтинів	2881,4	84,7	2,3	82,6
Токмак	3636,2	93,2	3,7	108,9
Обухів	4114,2	105,9	3,5	126,2
Чугуїв	3175,5	100,9	4,0	98,3
Золотоноша	3972,8	96,0	5,2	134,7
Першотравенськ	1137,0	41,1	1,4	39,1
Алушта	15217,4	103,0	10,6	526,6
Хуст	3801,6	72,0	4,3	133,9
Хмільник	5825,1	118,5	9,4	207,3
Переяслав-Хмельницький	3783,0	110,0	4,4	135,1
Буча	17351,7	119,9	17,4	631,0
Малин	2879,2	101,5	3,3	106,6
Дебальцеве	2437,9	100,5	2,3	92,7
Лебедин	1874,7	101,1	3,2	71,3
Канів	3980,3	104,5	5,8	154,3
Люботин	2348,1	108,8	4,2	95,1
Славутич	2530,1	58,1	2,0	103,3
Ладизин	15229,9	58,7	15,8	637,2
Вільногірськ	12435,5	100,3	14,1	524,7
Красноград	2887,3	113,6	19,6	134,9
Болехів	929,2	108,1	1,3	43,4
Острог	517,6	100,6	1,8	33,4
Теплодар	2589,9	103,6	8,0	256,4
Ржищів	577,9	106,9	2,6	76,0
районного значення				
Виноградів	3716,7	78,8	18,1	145,8
Кролевець	2608,3	117,6	17,7	109,6
Курахово	8683,9	107,8	16,5	429,9
Дніпрорудне	2078,3	100,8	9,6	105,5
Вовчанськ	1735,9	93,7	13,7	90,9
Білогірськ	790,4	101,0	9,4	43,4
Новоукраїнка	3176,5	103,7	31,6	176,5
Білопілля	1418,4	101,5	18,7	83,9
Овруч	1150,7	141,7	8,7	68,9
Городок	1249,2	123,4	9,4	79,1
Рожище	864,7	108,6	14,1	64,5
Городня	732,1	117,4	12,3	57,2
Нова Одеса	1518,2	103,2	21,0	122,4
Світлодарськ	199,2	99,7	2,3	16,2
Біляївка	2812,1	108,6	24,4	230,5
Таврійськ	1349,2	101,6	9,8	121,5

Плата за землю в доходах бюджетів міст 2011 р. (факт)

Міста	тис.грн.	<i>виконання річних показників, відсотків</i>	<i>у відсотках до доходів бюджету</i>	<i>в розрахунку на одного мешканця, грн.</i>
Перещепине	460,9	98,1	11,8	44,7
Мостиська	675,6	97,2	8,5	74,2
Кодима	1330,7	97,9	27,1	149,5
Вилкове	858,4	106,5	15,0	99,8
Корець	1232,4	109,0	24,0	166,5
Підгайці	114,4	108,1	4,0	39,4
Устилуг	451,3	106,9	21,5	205,1
Гостомель смт.	4553,6	121,5	13,0	318,4
Решетилівка смт.	837,4	106,3	12,5	89,1
Чорнобай смт.	1488,0	108,5	24,6	195,8
Куйбишеве смт.	403,2	94,2	6,8	54,5
Градизьк смт.	806,0	100,5	20,9	115,1
Гоща смт.	770,9	128,0	21,3	142,8
Демидівка смт.	403,0	101,5	17,4	155,0
Хрустальне смт.	212,4	152,8	30,7	141,6
Великий Дальник с.	596,0	83,6	9,0	77,4
Дмирівка с.	4027,9	109,9	76,9	2369,4

Місцеві податки і збори в доходах бюджетів міст 2011 р.(факт)

Міста	Всього				в тому числі							
	тис.грн.	виконання річних показників, відсотків	у відсотках до доходів бюджету	в розрахунку на одного мешканця, грн.	збір за місяця для паркування транспортних засобів		туристичний збір		збір за провадження деяких видів підприємницької діяльності		єдиний податок	
					тис.грн.	у відсотках до надходжень місцевих податків і зборів	тис.грн.	у відсотках до надходжень місцевих податків і зборів	тис.грн.	у відсотках до надходжень місцевих податків і зборів	тис.грн.	у відсотках до надходжень місцевих податків і зборів
обласні центри												
Харків	124278,6	106,6	3,3	85,9					15210,5	12,2	109068,1	87,8
Одеса	101079,8	108,3	3,6	100,2	15104,6	14,9	1607,8	1,6	14897,6	14,7	68879,4	68,1
Дніпропетровськ	81713,9	104,2	2,2	81,1	5416,7	6,6	485,6	0,6	14620,2	17,9	61191,4	74,9
Донецьк	76352,2	111,2	2,0	78,1					13332,5	17,5	63019,7	82,5
Запоріжжя	49407,6	96,6		63,6	248,4	0,5	218,3	0,4	10206,5	20,7	28734,4	58,2
Львів	74407,1	97,9	3,5	102,7	3146,6	4,2	912,7	1,2	13233,0	17,8	55952,2	75,2
Миколаїв	33099,3	109,9	2,7	66,4					2546,8	7,7	30552,5	92,3
Луганськ	33259,8	134,0	2,5	77,2			91,2	0,3	7640,2	23,0	25528,4	76,8
Вінниця	33154,2	96,1	3,1	89,7			62,7	0,2	6472,0	19,5	26619,5	80,3
Херсон	28886,7	101,5	3,2	84,8	930,3	3,2	71,8	0,2	4384,4	15,2	23279,3	80,6
Сімферополь	41096,6	100,9	3,7	122,2	328,5	0,8	16,7	0,0	8109,6	19,7	32641,7	79,4
Черкаси	24513,2	98,9	2,8	85,4	38,6	0,2	57,72	0,2	5419,4	22,1	18997,5	77,5
Суми	22700,3	99,4	2,7	83,8	80,1	0,4	77,4	0,3	5538,6	24,4	17004,1	74,9
Чернівці	25159,4	105,4	3,1	99,1	603,5	2,4	96,8	0,4	5253,4	20,9	19205,7	76,3
Рівне	22054,0	114,5	3,0	88,3	105,2	0,5	24,0	0,1	4301,7	19,5	17592,6	79,8
Івано-Франківськ	21443,6	100,0	3,1	88,9	403,2	1,9	107,8	0,5	5492,0	25,6	15440,6	72,0
Кіровоград	15867,8	112,2	2,2	67,4	196,5	1,2	36,5	0,2	4593,3	28,9	11041,5	69,6
Луцьк	2454,1	87,6	0,4	11,6			33,4	1,4	2420,7	98,6		
обласного значення												
Маріуполь	25641,4	100,2	1,9	52,5			105,1	0,4			22438,2	87,5
Горлівка	12231,5		1,6	46,8	33,9	0,3	9,2	0,1	1822,6	14,9	10365,8	84,7

Місцеві податки і збори в доходах бюджетів міст 2011 р.(факт)

Міста	Всього				в тому числі							
	тис.грн.	виконання річних показників, відсотків	у відсотках до доходів бюджету	в розрахунку на одного мешканця, грн.	збір за місяця для паркування транспортних засобів		туристичний збір		збір за провадження деяких видів підприємницької діяльності		єдиний податок	
					тис.грн.	у відсотках до надходжень місцевих податків і зборів	тис.грн.	у відсотках до надходжень місцевих податків і зборів	тис.грн.	у відсотках до надходжень місцевих податків і зборів	тис.грн.	у відсотках до надходжень місцевих податків і зборів
Дніпродзержинськ	7906,9	90,9	1,1	31,6					1305,1	16,5	6601,8	83,5
Біла Церква	13890,3	94,3	2,3	66,3	45,0	0,3			1957,5	14,1	11887,8	85,6
Краматорськ	8170,2	97,7	1,4	40,9	59,9	0,7	6,8	0,1	1337,9	16,4	6765,6	82,8
Мелітополь	10412,0	100,6	2,7	66,3	181,0	1,7	19,6	0,2	1222,6	11,7	8988,8	86,3
Євпаторія	11389,2	104,7	2,9	92,5	234,4	2,1	1221,0	10,7	2553,9	22,4	7379,9	64,8
Нікополь	5293,3	101,0	1,4	43,5					639,0	12,1	4654,3	87,9
Северодонецьк	1426,1	184,8	0,4	11,9	333,8	23,4			1092,3	76,6		
Кам'янець-Подільський	7673,2	103,5	2,6	74,4	162,4	2,1	62,2	0,8	836,8	10,9	6611,9	86,2
Бровари	8865,7	103,6	3,5	92,4			40,6	0,5	1129,7	12,7	7695,4	86,8
Конотоп	3653,6	112,2	1,5	41,0			2,9	0,1	497,8	13,6	3152,8	86,3
Красний Луч					67,0		0,6		457,6		3020,8	
Шостка							9,2		197,9		2461,2	
Стаханов	536,5	12,7	0,2	6,8	25,0	4,7			536,5	100,0		
Красноармійськ	3711,5	112,0	1,4	47,5	65,3	1,8			399,5	10,8	3246,7	87,5
Дрогобич					143,7		3,4		698,2		3499,3	
Сніжне									269,1		1536,7	
Сміла	595,4	100,6	0,3	8,7	58,7	9,9	4,1	0,7	532,5	89,4		
Червоноград	3793,3	101,1	1,6	55,5	73,7	1,9	0,6	0,02	625,1	16,5	3093,9	81,6
Ковель	3205,0	90,5	1,4	47,0	73,0	2,3			601,0	18,8	2531,0	79,0
Калуш	578,4	175,3	0,2	8,6			8,7	1,5	569,7	98,5		
Коростень	802,8	87,5	0,4	12,3	125,9	15,7			676,9	84,3		
Коломия	756,0	101,1	0,6	12,3	84,5	11,2	14,6	1,9	657,0	86,9		
Стрий	3598,2	106,5	2,1	59,7	33,3	0,9	16,7	0,5	586,4	16,3	2961,8	82,3

Місцеві податки і збори в доходах бюджетів міст 2011 р.(факт)

Міста	Всього				в тому числі							
	тис.грн.	виконання річних показників, відсотків	у відсотках до доходів бюджету	в розрахунку на одного мешканця, грн.	збір за місця для паркування транспортних засобів		туристичний збір		збір за провадження деяких видів підприємницької діяльності		єдиний податок	
					тис.грн.	у відсотках до надходжень місцевих податків і зборів	тис.грн.	у відсотках до надходжень місцевих податків і зборів	тис.грн.	у відсотках до надходжень місцевих податків і зборів	тис.грн.	у відсотках до надходжень місцевих податків і зборів
Лозова	2339,0	101,1	1,2	39,6			1,1	0,05	402,1	17,2	1935,8	82,8
Прилуки	749,0	118,1	0,4	12,7	157,0	21,0	4,8	0,6	587,2	78,4		
Куп'янськ	2538,9	100,1	1,5	43,4	13,5	0,5	4,5	0,2	361,9	14,3	2158,9	85,0
Новоград-Волинський	3624,6	90,0	1,9	64,6	59,0	1,6	7,2	0,2	483,8	13,3	3074,6	84,8
Енергодар	2050,6	134,6	0,7	37,6					359,3	17,5	1691,3	82,5
Комсомольськ	3478,7	124,2	1,5	63,9					394,6	11,3	3084,1	88,7
Ізюм	2439,4	115,4	1,5	46,6					202,6	8,3	2156,4	88,4
Білгород-Дністровський	577,0	126,8	0,3	11,5	204,1	35,4	8,6	1,5	364,4	63,2		
Марганець	1603,6	107,3	1,1	32,3	27,6	1,7			200,7	12,5	1375,3	85,8
Жовті Води	2126,4	106,4	1,7	43,6					307,1	14,4	1819,3	85,6
Ровеньки	2750,1	157,3	1,0	56,5	7,0	0,3			464,2	16,9	2278,9	82,9
Нова Каховка	4042,2	100,9	2,2	83,7	4,6	0,1			535,6	13,3	3502,0	86,6
Лубни	3323,4	103,8	2,2	69,1	32,8	1,0	1,1	0,03	525,1	15,8	2764,3	83,2
Ірпінь	3186,5	102,6	1,6	76,8			57,9	1,8	545,4	17,1	2583,2	81,1
Миргород	3289,9	101,8	3,4	79,9	1,3	0,04	22,0	0,7	614,4	18,7	2597,9	79,0
Каховка	2418,7	114,1	2,6	64,7	40,0	1,7			335,1	13,9	2043,5	84,5
Кіровськ	873,7	124,3	1,1	23,5					132,2	15,1	741,5	84,9
Вознесенськ					44,9		6,0		393,6		2477,4	
Нетішин							3,6		218,6		1021,6	
Самбір	1998,1		2,3	56,9	22,5	1,1	1,8	0,1	380,8	19,1	1593,0	79,7
Старокостянтинів	2255,9	89,6	1,8	64,6	33,0	1,5	2,1	0,1	332,7	14,7	1888,1	83,7
Токмак	1417,8	98,2	1,4	42,4			1,0	0,1	210,4	14,8	1206,4	85,1
Обухів	3964,4	100,9	3,4	121,6			3,8	0,1	480,0	12,1	3480,6	87,8

Місцеві податки і збори в доходах бюджетів міст 2011 р.(факт)

Міста	Всього				в тому числі							
	тис.грн.	виконання річних показників, відсотків	у відсотках до доходу бюджету	в розрахунку на одного мешканця, грн.	збір за місця для паркування транспортних засобів		туристичний збір		збір за провадження деяких видів підприємницької діяльності		єдиний податок	
					тис.грн.	у відсотках до надходжень місцевих податків і зборів	тис.грн.	у відсотках до надходжень місцевих податків і зборів	тис.грн.	у відсотках до надходжень місцевих податків і зборів	тис.грн.	у відсотках до надходжень місцевих податків і зборів
Чугуїв	1853,9	103,0	2,3	57,4	77,1	4,2	4,4	0,2	204,3	11,0	1568,1	84,6
Золотоноша	1963,9	118,1	2,6	66,6	30,6	1,6	1,1	0,1	346,2	17,6	1586,1	80,8
Першотравенськ	924,1	101,3	1,1	31,8	10,4	1,1			113,3	12,3	800,4	86,6
Алушта	5597,3	100,9	3,9	193,7	320,9	5,7	887,1	15,8	1125,5	20,1	3263,8	58,3
Хуст	2810,0	112,2	3,2	98,9	43,9	1,6	11,9	0,4	572,3	20,4	2181,9	77,6
Хмельник	1501,5	107,9	2,4	53,4			10,8	0,7	288,2	19,2	1202,5	80,1
Переяслав-Хмельницький	2122,6	98,9	2,5	75,8					261,2	12,3	1861,4	87,7
Буча	1605,4	105,0	1,6	58,4			6,6	0,4	279,9	17,4	1319,0	82,2
Малин	250,5	101,8	0,3	9,3	1,1	0,4	1,0	0,4	248,4	99,2		
Дебальцеве	823,9	102,4	0,8	31,3					125,2	15,2	698,7	84,8
Лебедин	1356,0	104,8	2,3	51,6	0,2	0,01	2,2	0,2	261,6	19,3	1092,1	80,5
Канів	1852,7	165,1	2,7	71,8			8,7	0,5	220,4	11,9	1623,6	87,6
Люботин	1036,0	112,8	1,8	41,9					77,9	7,5	958,1	92,5
Славутич	1062,3	88,5	0,8	43,4					82,5	7,8	979,8	92,2
Ладизин	1239,4	173,7	1,3	51,9			3,1	0,3	113,9	9,2	1122,4	90,6
Вільногірськ	740,2	167,3	0,8	31,2					100,5	13,6	639,7	86,4
Красноград	1306,9	104,6	8,9	61,1	47,8	3,7	3,1	0,2	147,4	11,3	1108,6	84,8
Болехів	159,0	120,0	0,2	7,4	13,9	8,7			145,1	91,3		
Острог	774,2	114,0	2,6	49,9					80,1	10,3	662,3	85,5
Теплодар	387,5	100,6	1,2	38,4					69,8	18,0	317,7	82,0
Ржищів	307,9	104,1	1,4	40,5					40,1	13,0	267,8	87,0
районного значення												
Виноградів	2360,2	117,1	11,5	92,6	0,5	0,02	9,9	0,4	402,2	17,0	1947,6	82,5
Кролевець	1058,6	100,3	7,2	44,5					128,4	12,1	894,6	84,5

Місцеві податки і збори в доходах бюджетів міст 2011 р.(факт)

Міста	Всього				в тому числі							
	тис.грн.	виконання річних показників, відсотків	у відсотках до доходів бюджету	в розрахунку на одного мешканця, грн.	збір за місця для паркування транспортних засобів		туристичний збір		збір за провадження деяких видів підприємницької діяльності		єдиний податок	
					тис.грн.	у відсотках до надходжень місцевих податків і зборів	тис.грн.	у відсотках до надходжень місцевих податків і зборів	тис.грн.	у відсотках до надходжень місцевих податків і зборів	тис.грн.	у відсотках до надходжень місцевих податків і зборів
Курахово									80,2		509,9	
Дніпрорудне	667,6	114,2	3,1	33,9					14,6	2,2	653,0	97,8
Вовчанськ	633,0	112,0	5,0	33,1	34,5	5,5					598,5	94,5
Білогірськ	941,5	123,9	11,2	51,7	10,1	1,1	0,5	0,1	144,0	15,3	873,6	92,8
Новоукраїнка	912,2	97,6	9,1	50,7					136,5	15,0	775,7	85,0
Білопілья	689,0	115,2	9,1	40,8	2,0	0,3			117,4	17,0	569,6	82,7
Овруч	1317,3	331,0	10,0	78,9	48,3	3,7	3,2	0,2	369,8	28,1	896,0	68,0
Городок					20,1		0,5		163,5		804,4	
Рожище	491,2	93,9	8,0	36,7					128,5	26,2	362,7	
Городня	141,6		2,4	11,1	39,7	28,0	0,3	0,2	101,6	71,8	547,6	
Нова Одеса	615,2	117,0	8,5	49,6			0,7	0,1	49,2	8,0	565,2	91,9
Світлодарськ	194,9	94,7	2,3	15,8					24,1	12,4	170,8	87,6
Біляївка	108,9	131,8	0,9	8,9	14,8	13,6	2,5	2,3	91,6	84,1		
Таврійськ	38,6	124,9	0,3	3,5					38,6	100,0		
Перещепине	307,7	118,8	7,9	29,9					45,6	14,8	262,1	85,2
Мостиська	104,7	107,9	1,3	11,5	20,3	19,4	1,5	1,4	82,9	79,2		
Кодима	572,3	115,1	11,6	64,3	10,6	1,9	0,9	0,2	38,7	6,8	523,0	91,4
Вилкове	503,4	145,9	8,8	58,5			3,4	0,7	31,3	6,2	462,5	91,9
Корець	410,1	109,0	8,0	55,4					57,0	13,9	353,1	86,1
Підгайці	166,9	104,1	5,8	57,6					31,2	18,7	135,6	81,2
Устилуг	207,6	111,9	9,9	94,4					130,2	62,7	77,5	37,3
Гостомель смт.	622,8	69,2	1,8	43,6	0,2	0,03	0,8	0,1	58,8	9,4	563,0	90,4
Решетилівка смт.	717,6	105,1	10,7	76,3			0,3	0,04	136,8	19,1	580,5	80,9

Місцеві податки і збори в доходах бюджетів міст 2011 р.(факт)

Міста	Всього				в тому числі							
	тис.грн.	виконання річних показників, відсотків	у відсотках до доходів бюджету	в розрахунку на одного мешканця, грн.	збір за місця для паркування транспортних засобів		туристичний збір		збір за провадження деяких видів підприємницької діяльності		єдиний податок	
					тис.грн.	у відсотках до надходжень місцевих податків і зборів	тис.грн.	у відсотках до надходжень місцевих податків і зборів	тис.грн.	у відсотках до надходжень місцевих податків і зборів	тис.грн.	у відсотках до надходжень місцевих податків і зборів
Чорнобай смт.	439,0	100,0	7,3	57,8					75,0	17,1	363,0	
Куйбишеве смт.	80,4	116,5	1,4	10,9					80,4	100,0		
Градизьк смт.	352,0	132,3	9,1	50,3			0,1	0,03	43,0	12,2	309,0	87,8
Гоща смт.	401,4	393,5	11,1	74,3	19,5	4,9			62,5	15,6	316,5	78,8
Демидівка смт.	186,0	102,8	8,0	71,5					52,0	28,0	134,0	72,0
Хрустальне смт.	30,7	131,2	4,4	20,5					7,1	23,1	23,7	77,2
Великий Дальник с.	379,0	124,3	5,8	49,2							379,0	
Дмирівка с.	9,9		0,2	5,8					9,9	100,0		

**Власні надходження бюджетних установ
в доходах бюджетів міст 2011 р. (факт)**

Міста	Всього			
	тис.грн.	виконання річних показників, відсотків	у відсотках до доходів бюджету	в розрахунку на одного мешканця, грн.
обласні центри				
Харків	154619,1	155,3	4,1	106,9
Одеса	145196,0	170,8	5,2	143,9
Дніпропетровськ	142126,9	98,7	3,9	141,1
Донецьк	84991,4	166,2	2,3	86,9
Запоріжжя	102792,3	221,7		132,4
Львів	55494,7	102,4	2,6	76,6
Миколаїв	38189,8	227,8	3,1	76,6
Луганськ	56478,5	102,4	4,2	131,0
Вінниця	44802,9	166,1	4,2	121,3
Херсон	54491,5	97,6	6,1	160,0
Сімферополь	51690,6	157,4	4,6	153,7
Черкаси	34758,9	99,4	3,9	121,1
Суми	37718,0	175,8	4,5	139,2
Чернівці	37336,6	103,0	4,6	147,1
Рівне	31713,0	163,0	4,3	127,0
Івано-Франківськ	24495,6	170,1	3,5	101,6
Кіровоград	34660,3	120,0	4,8	147,2
Луцьк	38345,2	229,1	5,6	181,0
обласного значення				
Маріуполь	44880,7	145,9	3,3	91,9
Горлівка	17842,7	135,0	2,3	68,3
Дніпродзержинськ	35628,7	96,1	4,8	142,5
Біла Церква	22474,2	214,3	3,7	107,3
Краматорськ	22054,5	213,6	3,9	110,3
Мелітополь	12685,1	150,7	3,3	80,7
Євпаторія	24779,8	235,0	6,3	201,3
Нікополь	10920,2	99,6	2,9	89,7
Сєвєродонецьк	16773,8	98,8	4,5	139,7
Кам'янець-Подільський	11414,6	141,9	3,9	110,7
Бровари	11662,8	187,4	4,6	121,5
Конотоп	9400,6	153,6	3,9	105,4
Красний Луч	8482,3	98,6	3,2	101,0
Шостка	7435,9	139,6	3,3	92,8
Стаханов	8599,1	93,9	3,6	108,8
Красноармійськ	9798,8	96,9	3,8	125,5
Дрогобич	6899,9	136,7	2,6	90,9
Сніжне	4430,8	97,2	2,6	61,6
Сміла	5655,5	154,0	2,9	82,6
Червоноград	4749,9	132,7	2,0	69,5
Ковель	12490,0	169,6	5,5	183,1
Калуш	7242,8	153,2	2,7	107,5
Коростень	7641,5	160,1	3,6	116,8
Коломия	2775,8	102,9	2,1	45,3
Стрий	5881,3	134,9	3,4	97,5
Лозова	6433,9	143,3	3,2	108,9
Прилуки	5686,9	190,0	3,1	96,6
Куп'янськ	6538,0	143,7	3,8	111,8

Власні надходження бюджетних установ в доходах бюджетів міст 2011 р. (факт)

Міста	Всього			
	тис.грн.	виконання річних показників, відсотків	у відсотках до доходів бюджету	в розрахунку на одного мешканця, грн.
Новоград-Волинський	6149,2	236,5	3,2	109,6
Енергодар	17372,7	242,6	5,9	318,8
Комсомольськ	11063,3	230,1	4,9	203,4
Ізюм	5239,4	154,0	3,3	100,0
Білгород-Дністровський	7469,2	114,9	4,5	148,5
Марганець	5267,6	171,2	3,5	106,0
Жовті Води	2778,1	101,0	2,3	56,9
Ровеньки	8088,1	102,0	3,1	166,1
Нова Каховка	4577,7	101,9	2,5	94,8
Лубни	4847,8	134,0	3,3	100,8
Ірпінь	6298,6	101,8	3,1	151,8
Миргород	3222,4	178,8	3,3	78,2
Каховка	3847,7	97,5	4,1	102,9
Кіровськ	3061,8	99,7	3,8	82,3
Вознесенськ	5993,2	194,6	4,5	161,5
Нетішин	2987,7	225,4	2,9	82,3
Самбір	1248,8	126,5	1,4	35,6
Старокостянтинів	2404,5	119,7	1,9	68,9
Токмак	2995,6	115,1	3,1	89,7
Обухів	3422,5	94,9	2,9	105,0
Чугуїв	2548,9	159,3	3,2	78,9
Золотоноша	1377,3	108,1	1,8	46,7
Першотравенськ	4176,5	99,2	5,2	143,5
Алушта	6817,3	99,9	4,8	235,9
Хуст	2712,1	98,5	3,1	95,5
Хмільник	1481,4	167,5	2,4	52,7
Переяслав-Хмельницький	1737,1	119,4	2,0	62,0
Буча	5038,5	102,7	5,1	183,2
Малин	2945,7	134,7	3,4	109,1
Дебальцеве	3784,4	261,5	3,6	143,9
Лебедин	1748,2	257,4	3,0	66,5
Канів	2060,1	198,2	3,0	79,8
Люботин	1671,6	189,4	3,0	67,7
Славутич	4747,7	282,5	3,7	193,8
Ладизин	1672,4	171,8	1,7	70,0
Вільногірськ	2360,4	95,8	2,7	99,6
Красноград	1490,6	100,8	10,1	69,7
Болехів	2562,6	259,5	3,5	119,7
Острог	754,3	291,9	2,6	48,7
Теплодар	1177,3		3,6	116,6
Ржищів	945,1	88,6	4,3	124,4
районного значення				
Виноградів	868,1	100,2	4,2	34,0
Кролевець	809,5	105,7	5,5	34,0
Курахово	2328,2	99,5	4,4	115,3
Дніпрорудне	1283,6	146,7	5,9	65,2
Вовчанськ	566,4	99,5	4,5	29,7
Білогірськ	482,0	94,5	5,7	26,5
Новоукраїнка	469,9	136,2	4,7	26,1
Білопілья	627,9	98,4	8,3	37,2
Овруч	830,4	119,4	6,3	49,7
Городок	1383,7	278,9	10,4	87,6

Власні надходження бюджетних установ в доходах бюджетів міст 2011 р. (факт)

Міста	Всього			
	тис.грн.	виконання річних показників, відсоткі	у відсотках до доходів бюджету	в розрахунку на одного мешканця, грн.
Рожище	241,9	138,2	3,9	18,1
Городня	214,2	88,9	3,6	16,7
Нова Одеса	403,5	107,2	5,6	32,5
Світлодарськ	269,8	93,6	3,2	21,9
Біляївка	797,7	98,9	6,9	65,4
Таврійськ	313,0	102,4	2,3	28,2
Перещепине	277,1	97,6	7,1	26,9
Мостиська	218,2	97,2	2,8	24,0
Кодима	213,3	73,0	4,3	24,0
Вилкове	256,3	94,2	4,5	29,8
Корець	223,2	144,5	4,3	30,2
Підгайці	279,7	100,1	9,8	96,4
Устилуг	95,5	107,9	4,5	43,4
Гостомель смт.	16775,2	99,9	47,9	1173,1
Решетилівка смт.	506,1	91,4	7,5	53,8
Чорнобай смт.	189,0	99,5	3,1	24,9
Куйбишеве смт.	171,6	90,3	2,9	23,2
Градизьк смт.	410,0	107,3	10,6	58,6
Гоща смт.	173,9	101,2	4,8	32,2
Демидівка смт.	271,0	100,4	11,7	104,2

**Надходження коштів від відчуження майна, що належить
Автономній Республіці Крим та майна, що перебуває в
комунальній власності, в доходах бюджетів міст 2011 р. (факт)**

Міста	тис.грн.	<i>виконання річних показників, відсотків</i>	<i>у відсотках до доходів бюджету</i>	<i>в розрахунку на одного мешканця, грн.</i>
обласні центри				
Харків	15900,6	14,9	0,42	11,0
Одеса	21833,5	23,9	0,78	21,6
Дніпропетровськ	3262,7	65,3	0,09	3,2
Донецьк	11332,8	113,3	0,30	11,6
Запоріжжя	12029,7	104,4		15,5
Львів	56329,4	24,5	2,68	77,8
Миколаїв	14600,0	109,4	1,17	29,3
Луганськ	11060,5	107,2	0,82	25,7
Вінниця	1503,4	43,0	0,14	4,1
Херсон	2445,7	25,2	0,27	7,2
Сімферополь	12223,1	102,6	1,09	36,3
Черкаси	1143,17	22,1	0,13	4,0
Суми	2098,9	41,8	0,25	7,7
Чернівці	6800,5	107,9	0,84	26,8
Рівне	720,4	48,0	0,10	2,9
Івано-Франківськ	4130,0	100,0	0,59	17,1
Кіровоград	6732,2	86,1	0,93	28,6
Луцьк	3782,1	126,1	0,55	17,9
обласного значення				
Маріуполь	5045,0	100,1	0,37	10,3
Горлівка	200,2	18,8	0,03	0,8
Дніпродзержинськ	121,5	14,7	0,02	0,5
Біла Церква	5389,3	33,9	0,88	25,7
Краматорськ	210,0	116,7	0,04	1,05
Мелітополь	5519,0	100,2	1,42	35,1
Євпаторія	3803,3	92,1	0,96	30,9
Нікополь	479,3	29,4	0,13	3,9
Северодонецьк	2462,8	105,3	0,66	20,5
Кам'янець-Подільський	1136,6	73,2	0,38	11,0
Бровари	231,4	231,4	0,09	2,4
Конотоп	119,9	40,0	0,05	1,3
Красний Луч	317,9	65,6	0,12	3,8
Шостка	949,6	100,7	0,42	11,9
Стаханов	101,4	40,6	0,04	1,3
Красноармійськ	737,0	248,1	0,28	9,4
Дрогобич	1153,1	89,7	0,43	15,2
Сніжне	630,9	95,4	0,37	8,8
Сміла	228,2	16,9	0,12	3,3
Червоноград	309,8	100,0	0,13	4,5
Ковель	466,0	108,4	0,20	6,8
Калуш	993,4	24,8	0,37	14,7
Коростень	958,4	119,8	0,45	14,7
Коломия	1101,1	125,6	0,84	18,0
Стрий	278,4	44,3	0,16	4,6
Лозова	11,3	5,6	0,01	0,2
Прилуки	96,3	21,9	0,05	1,6
Куп'янськ	736,9	100,0	0,42	12,6
Новоград-Волинський	738,3	104,7	0,38	13,2
Комсомольськ	1317,7	102,8	0,58	24,2

Надходження коштів від відчуження майна, що належить Автономній Республіці Крим та майна, що перебуває в комунальній власності, в доходах бюджетів міст 2011 р. (факт)

Міста	тис.грн.	<i>виконання річних показників, відсотків</i>	<i>у відсотках до доходів бюджету</i>	<i>в розрахунку на одного мешканця, грн.</i>
Ізюм	292,4	83,5	0,19	5,6
Білгород-Дністровський	351,6	29,2	0,21	7,0
Марганець	62,2		0,04	1,3
Жовті Води	130,8	24,0	0,11	2,7
Ровеньки	34,4	102,1	0,01	0,7
Нова Каховка	915,3	93,4	0,49	19,0
Лубни	1605,5	100,0	1,08	33,4
Миргород	157,7	100,0	0,16	3,8
Каховка	127,5	121,4	0,14	3,4
Кіровськ	721,4	131,0	0,89	19,4
Вознесенськ	236,6	118,3	0,18	6,4
Самбір	6,3	0,3	0,01	0,2
Старокостянтинів	21,8	100,0	0,02	0,6
Токмак	258,5	129,3	0,26	7,7
Обухів	250,0		0,21	7,7
Чугуїв	789,3	100,1	0,99	24,4
Алушта	1566,0	100,4	1,10	54,2
Хуст	243,7	105,2	0,28	8,6
Хмільник	27,1	100,0	0,04	1,0
Буча	60,8		0,06	2,2
Дебальцеве	114,6	458,4	0,11	4,4
Лебедин	297,6	126,6	0,51	11,3
Люботин	20,0	100,0	0,04	0,8
Славутич	454,4	10,8	0,36	18,5
Ладизин	82,9	41,5	0,09	3,5
Вільногірськ	56,4		0,06	2,38
Острог	146,5	73,3	0,50	9,5
Теплодар	65,4	100,0	0,20	6,5
районного значення				
Виноградів	57,2		0,28	2,2
Дніпрорудне	5,1		0,02	0,3
Новоукраїнка	91,3	100,3	0,91	5,1
Білопілья	22,3	223,0	0,29	1,3
Овруч	486,3	136,3	3,69	29,1
Городок	106,7		0,80	6,8
Городня	29,3	97,7	0,49	2,3
Білявка	65,3	100,0	0,57	5,4
Таврійськ	110,7	100,4	0,80	10,0

Надходження коштів від продажу земель несільськогосподарського призначення в доходах бюджетів міст 2011 р. (факт)

Міста	тис.грн.	виконання річних показників, відсотків	у відсотках до доходів бюджету	в розрахунку на одного мешканця, грн.
обласні центри				
Харків	88015,7	66,1	2,33	60,8
Одеса	19103,6	18,4	0,69	18,9
Дніпропетровськ	18009,2	107,8	0,49	17,9
Донецьк	11793,2	64,4	0,31	12,1
Запоріжжя	4307,2	92,0		5,5
Львів	18473,1	11,5	0,88	25,5
Миколаїв	15274,5	175,1	1,23	30,6
Луганськ	1570,3	23,8	0,12	3,6
Вінниця	9777,0	57,0	0,91	26,5
Херсон	13693,8	130,2	1,53	40,2
Сімферополь	3234,4	100,0	0,29	9,6
Черкаси	17567,73	56,3	1,97	61,2
Суми	2775,2	59,0	0,33	10,2
Чернівці	7375,9	84,8	0,91	29,1
Рівне	12532,1	113,6	1,72	50,2
Івано-Франківськ	9165,9	84,4	1,31	38,0
Кіровоград	3306,5	45,6	0,46	14,0
Луцьк	1468,0	112,9	0,21	6,9
обласного значення				
Маріуполь	1453,1	100,0	0,11	3,0
Горлівка	725,0	72,5	0,09	2,8
Дніпродзержинськ	237,9	100,0	0,03	1,0
Біла Церква	3813,7	70,0	0,62	18,2
Краматорськ	11800,2	128,9	2,06	59,0
Мелітополь	1856,3	100,9	0,48	11,8
Євпаторія	20,9	100,0	0,01	0,2
Нікополь	240,8	100,0	0,06	2,0
Севродонецьк	1828,1	110,4	0,49	15,2
Кам'янець-Подільський	168,5	93,9	0,06	1,6
Бровари	5463,2	57,6	2,17	56,9
Конотоп	372,0	38,8	0,15	4,2
Красний Луч	199,2	89,1	0,08	2,4
Шостка	938,8	107,3	0,42	11,7
Стаханов	673,7	68,2	0,28	8,5
Красноармійськ	41,7	146,8	0,02	0,5
Дрогобич	1000,8	46,3	0,37	13,2
Сміла	209,7	52,4	0,11	3,1
Червоноград	744,9	107,6	0,32	10,9
Ковель	1393,0	46,4	0,61	20,4
Калуш	36425,8	163,4	13,41	540,4
Коростень	541,9	53,4	0,26	8,3
Коломия	1795,2	89,3	1,36	29,3
Стрий	1116,2	59,8	0,65	18,5
Лозова	558,4	165,2	0,28	9,4
Прилуки	264,8	130,1	0,15	4,5
Куп'янськ	38,8	100,0	0,02	0,7

Надходження коштів від продажу земель
несільськогосподарського призначення в доходах бюджетів міст 2011 р. (факт)

Міста	тис.грн.	виконання річних показників, відсотків	у відсотках до доходів бюджету	в розрахунку на одного мешканця, грн.
Новоград-Волинський	1774,3	100,0	0,91	31,6
Енергодар	516,5	136,2	0,17	9,5
Комсомольськ	5350,0	99,5	2,35	98,3
Ізюм	105,9	94,9	0,07	2,0
Білгород-Дністровський	324,8	108,3	0,20	6,5
Жовті Води	568,6	42,1	0,46	11,7
Ровеньки	222,7	70,6	0,08	4,6
Нова Каховка	3159,0	101,1	1,69	65,4
Лубни	1650,1	124,4	1,11	34,3
Ірпінь	22566,2	132,1	11,10	543,8
Миргород	4981,2	100,0	5,15	120,9
Каховка	4110,9	93,7	4,37	109,9
Кіровськ	147,0	126,4	0,18	4,0
Вознесенськ	1253,1	143,3	0,94	33,8
Нетішин	30,2	154,1	0,03	0,8
Самбір	617,8	65,9	0,70	17,6
Старокостянтинів	869,5	79,3	0,70	24,9
Токмак	225,6	62,3	0,23	6,8
Обухів	2328,9	85,5	2,00	71,4
Чугуїв	119,7	122,6	0,15	3,7
Золотоноша	707,9	102,1	0,93	24,0
Першотравенськ	54,6	218,4	0,07	1,9
Алушта	908,9	53,0	0,64	31,5
Хуст	2716,0	108,6	3,10	95,6
Хмільник	2141,1	260,5	3,44	76,2
Буча	10165,4	62,7	10,20	369,7
Малин	20,5	102,5	0,02	0,8
Дебальцеве	108,0	84,0	0,10	4,1
Лебедин	94,6	104,5	0,16	3,6
Канів	647,8	86,4	0,95	25,1
Люботин	106,9	797,8	0,19	4,3
Славутич	762,3	43,1	0,60	31,1
Ладижин	745,8	74,6	0,77	31,2
Вільногірськ	128,0		0,14	5,4
Красноград	251,7	150,7	1,71	11,8
Болехів	222,8	11,3	0,30	10,4
Острог	51,8	36,6	0,18	3,3
Теплодар	1777,4	100,0	5,46	176,0
Ржищів	221,8	91,8	1,01	29,2
районного значення				
Виноградів	1296,6	101,0	6,31	50,8
Кролевець	136,8		0,93	5,7
Курахово	38,7	110,6	0,07	1,9
Дніпрорудне	13,9		0,06	0,7
Вовчанськ	65,5		0,52	3,4
Новоукраїнка	234,7	125,4	2,34	13,0
Білопілья	62,1	80,8	0,82	3,7
Овруч	670,8		5,08	40,2
Городок	1320,1	68,0	9,95	83,6
Рожище	170,8	66,9	2,78	12,7
Городня	90,7	151,2	1,52	7,1

Надходження коштів від продажу земель
несільськогосподарського призначення в доходах бюджетів міст 2011 р. (факт)

Міста	тис.грн.	<i>виконання річних показників, відсотків</i>	<i>у відсотках до доходів бюджету</i>	<i>в розрахунку на одного мешканця, грн.</i>
Нова Одеса	37,7	100,5	0,52	3,0
Таврійськ	326,8	104,3	2,37	29,4
Перещепине	16,8		0,43	1,6
Мостиська	1029,2	136,3	12,98	113,1
Кодима	0,6	60,0	0,01	0,1
Корець	248,9		4,84	33,6
Устилуг	4,6		0,22	2,1
Гостомель смт.	356,3	17,5	1,02	24,9
Решетилівка смт.	25,4	100,0	0,38	2,7
Чорнобай смт.	20,0	111,1		2,6
Куйбишеве смт.	4,3	104,9	0,07	0,6
Гоща смт.	218,6		6,05	40,5
Демидівка смт.	38,0		1,64	14,6

Субвенції в доходах бюджетів міст 2011 р. (факт)

Міста	Всього				в тому числі субвенції на: (відсотків)		
	тис.грн.	виконання річних показників, відсотків	у відсотках до доходів бюджету	в розрахунку на одного мешканця, грн.	виплату допомоги сім'ям з дітьми, малозабезпеченим сім'ям та інвалідам з дитинства і дітям-інвалідам	надання пільг та житлових субсидій населенню на оплату електроенергії природного газу, послуг тепло-, водопостачання і водовідведення, квартирної плати, вивезення побутового сміття та рідких нечистот	з державного бюджету місцевим бюджетам на надання пільг з послуг зв'язку, інших передбачених законодавством пільг (крім пільг на одержання ліків, зубопротезування, оплати електроенергії, природного і скрапленого газу на побутові потреби, твердого та рідкого пального, побутового палива, послуг тепло-, водопостачання і водовідведення, квартирної плати (утримання будинків і споруд та прибудинкових територій), вивезення побутового сміття та рідких нечистот), на компенсацію втрати частини доходів у зв'язку з відміною податку з власників транспортних засобів та інших самохідних машин і механізмів та відповідним збільшенням ставок акцизного податку з пального і на компенсацію за пільговий проїзд окремих категорій громадян
обласні центри							
Харків	1005819,8	98,9	26,6	695,3	59,3	25,9	7,6
Одеса	693122,4	105,6	24,9	686,9	58,9	21,2	6,1
Дніпропетровськ	1014194,1	98,5	27,5	1006,9	49,2	14,7	6,4
Донецьк	1147689,3	96,7	30,4	1173,4	34,6	10,6	7,8
Запоріжжя	726187,9	96,6		935,2			
Львів	615383,8	99,2	29,3	849,7	61,2	18,0	6,5
Миколаїв	355753,6	98,7	28,6	713,4	69,7	17,1	6,6
Луганськ	498377,2	94,2	36,8	1156,1	40,1	15,2	3,5
Вінниця	368086,0	94,4	34,2	996,2	53,0	16,5	10,4
Херсон	260738,1	99,0	29,1	765,5	68,6	15,9	6,8
Сімферополь	372145,4	99,4	33,1	1106,6	55,1	13,7	1,1
Черкаси	286212,2	97,9	32,2	997,3	51,9	20,1	5,5
Суми	259268,1	76,1	31,1	956,7	56,1	18,4	6,3
Чернівці	199125,7	96,7	24,7	784,6	63,2	14,6	7,5
Рівне	233829,2	98,8	32,1	936,1	60,2	15,6	5,0
Івано-Франківськ	230855,0	99,7	32,9	957,5	56,7	12,6	7,3
Кіровоград	226202,8	97,8	31,1	960,5	60,3	17,9	5,9
Луцьк	200156,4	99,8	29,0	945,0	71,2	19,6	7,6
обласного значення							
Маріуполь	299625,4	80,2	22,0	613,4	66,3	17,8	8,3
Горлівка	261549,9	102,6	34,0	1001,7	58,3	22,9	3,0
Дніпродзержинськ	194234,5	96,2	25,9	776,6	65,3	18,8	7,9
Біла Церква	207858,2	94,3	33,8	992,6	47,5	22,8	4,8
Краматорськ	190250,0	95,4	33,2	951,7	58,7	26,4	10,2
Мелітополь	114380,6	97,2	29,4	728,1	71,9	16,0	4,5
Євпаторія	102117,5	99,9	25,9	829,5	63,7	15,0	6,0
Нікополь	123489,3	97,2	33,1	1013,9	57,5	16,6	5,5
Северодонецьк	106440,3	88,1	28,4	886,3	50,2	25,6	9,3
Кам'янець-Подільський	87874,8	99,0	29,7	852,3	63,1	16,7	2,6
Бровари	72607,9	83,0	28,8	756,3	66,1	21,4	3,0
Конотоп	86398,5	134,5	35,6	968,6	47,3	21,8	7,6
Красний Луч	73869,9	95,7	28,0	879,4	75,5	4,6	7,8

Субвенції в доходах бюджетів міст 2011 р. (факт)

Міста	Всього				в тому числі субвенції на: (відсотків)			
	тис.грн.	виконання річних показників, відсотків	у відсотках до доходів бюджету	в розрахунку на одного мешканця, грн.	виплату допомоги сім'ям з дітьми, малозабезпеченим сім'ям та інвалідам з дитинства і дітям-інвалідам	надання пільг та житлових субсидій населенню на оплату електроенергії природного газу, послуг тепло-, водопостачання і водовідведення, квартирної плати, вивезення побутового сміття та рідких нечистот	з державного бюджету місцевим бюджетам на надання пільг з послуг зв'язку, інших передбачених законодавством пільг (крім пільг на одержання ліків, зубопротезування, оплати електроенергії, природного і скрапленого газу на побутові потреби, твердого та рідкого побутового палива, послуг тепло-, водопостачання і водовідведення, квартирної плати (утримання будинків і споруд та прибудинкових територій), вивезення побутового сміття та рідких нечистот), на компенсацію втрати частини доходів у зв'язку з відміною податку з власників транспортних засобів та інших самохідних машин і механізмів та відповідним збільшенням ставок акцизного податку з пального і на компенсацію за пільговий проїзд окремих категорій громадян	
Шостка	78355,3	79,0	35,0	978,2	53,5	26,8	2,1	
Стаханов	56909,4	77,8	23,7	720,4	82,8	11,7	2,9	
Красноармійськ	83071,4	97,5	32,1	1063,7	45,7	9,2	0,4	
Дрогобич	77735,4	99,0	28,8	1024,2	67,4	20,1	0,7	
Сніжне	57621,8	96,0	34,0	801,4	70,6	8,6	0,6	
Сміла	66869,2	99,2	34,8	976,2	58,8	16,0	4,3	
Червоноград	78532,0	97,3	33,2	1149,8	61,6	16,1	1,7	
Ковель	83947,0	100,0	36,9	1230,9	0,0	14,0	4,4	
Калуш	51706,9	106,9	19,0	767,2	84,3	13,0	2,7	
Коростень	80922,5	125,7	38,3	1237,3	51,9	17,7	3,2	
Коломия	44802,5	99,3	34,0	730,9	83,1	11,4	3,1	
Стрий	47841,2	98,6	28,0	793,4	65,3	20,5	1,4	
Лозова	64610,9	99,8	32,5	1093,2	68,4	29,3	1,3	
Прилуки	50563,7	95,7	28,0	858,5	59,5	21,2	4,3	
Куп'янськ	57230,6	95,3	33,0	978,3	57,9	25,4	0,9	
Новоград-Волинський	81539,5	98,8	41,9	1453,5	44,2	11,2	2,0	
Енергодар	44163,6	97,4	14,9	810,3	59,0	17,6	3,1	
Комсомольськ	40625,1	92,4	17,9	746,8	60,9	21,6	3,9	
Ізюм	59711,6	99,4	37,9	1139,5	50,7	30,8	0,9	
Білгород-Дністровський	44638,4	95,5	26,8	887,4	82,4	11,0	3,3	
Марганець	54183,0	97,7	36,0	1090,2	56,9	16,0	2,1	
Жовті Води	59589,2	99,1	48,4	1221,1	43,7	39,6	2,2	
Ровеньки	70980,5	97,0	27,0	1457,5	59,2	6,5	11,1	
Нова Каховка	53251,1	99,2	28,5	1102,5	78,8	13,2	3,8	
Лубни	44259,7	93,1	29,7	920,2	62,4	33,5	3,6	
Ірпінь	63167,8	99,6	31,1	1522,1	58,7	22,6	2,4	
Миргород	30616,8	92,6	31,7	743,1	65,1	29,7	4,6	
Каховка	35600,3	98,6	37,8	951,9	65,6	18,6	3,1	
Кіровськ	19754,3	95,1	24,5	531,0	75,8	10,5	3,3	
Вознесенськ	43013,6	97,3	32,1	1159,4	70,6	9,2	2,7	
Нетішин	27991,4	99,0	27,0	771,1	78,6	8,0	1,1	
Самбір	30481,0	111,7	34,5	868,4	72,4	17,9	1,3	
Старокостянтинів	47213,8	98,8	38,1	1352,8	49,0	29,9	3,1	
Токмак	33768,5	98,2	34,5	1011,0	64,2	16,1	3,4	
Обухів	34186,9	95,0	29,3	1048,7	58,8	16,7	1,3	

Субвенції в доходах бюджетів міст 2011 р. (факт)

Міста	Всього				в тому числі субвенції на: (відсотків)		
	тис.грн.	виконання річних показників, відсотків	у відсотках до доходів бюджету	в розрахунку на одного мешканця, грн.	виплату допомоги сім'ям з дітьми, малозабезпеченим сім'ям та інвалідам з дитинства і дітям-інвалідам	надання пільг та житлових субсидій населенню на оплату електроенергії природного газу, послуг тепло-, водопостачання і водовідведення, квартирної плати, вивезення побутового сміття та рідких нечистот	з державного бюджету місцевим бюджетам на надання пільг з послуг зв'язку, інших передбачених законодавством пільг (крім пільг на одержання ліків, зубопротезування, оплати електроенергії, природного і скрапленого газу на побутові потреби, твердого та рідкого побутового палива, послуг тепло-, водопостачання і водовідведення, квартирної плати (утримання будинків і споруд та прибудинкових територій), вивезення побутового сміття та рідких нечистот), на компенсацію втрати частини доходів у зв'язку з відміною податку з власників транспортних засобів та інших самохідних машин і механізмів та відповідним збільшенням ставок акцизного податку з пального і на компенсацію за пільговий проїзд окремих категорій громадян
Чугуїв	31744,9	99,4	40,0	982,8	56,2	29,0	1,3
Золотоноша	24013,0	98,8	31,6	814,0	72,6	20,3	3,7
Першотравенськ	23625,8	97,6	29,3	811,9	63,9	14,9	0,7
Алушта	36877,9	99,1	25,8	1276,1	72,7	13,3	1,2
Хуст	28250,3	99,2	32,2	994,7	78,4	11,1	1,1
Хмільник	22605,6	98,9	36,4	804,5	75,7	16,5	1,8
Переяслав-Хмельницьки	30638,7	99,8	36,0	1094,2	60,0	33,1	2,6
Буча	24148,8	99,7	24,2	878,1	64,4	27,6	2,9
Малин	24265,4	98,9	28,2	898,7	72,5	13,3	3,6
Дебальцеве	31752,9	93,2	29,8	1207,3	62,0	14,8	1,7
Лебедин	25290,2	99,6	43,0	961,6	90,1	27,7	3,1
Канів	27817,0	99,5	40,6	1078,2	49,6	35,2	3,6
Люботин	18093,7	95,4	32,3	732,5	75,7	20,2	1,5
Славутич	34358,9	95,5	27,0	1402,4	32,5	30,5	4,1
Ладижин	19057,2	94,2	19,7	797,4	72,3	21,9	2,1
Вільногірськ	29866,9	96,3	33,8	1260,2	41,8	17,1	2,2
Красноград	510,3	95,5	3,5	23,8			
Болехів	20940,3	99,7	28,2	978,5	0,0	0,0	0,0
Теплодар	7264,3	80,9	22,3	719,2	74,8	23,1	2,0
Ржищів	6102,4	99,0	27,7	802,9	74,1	20,6	2,6
районного значення							
Виноградів	1235,3	85,3	6,0	48,4			
Курахово	3252,1	96,7	6,2	161,0			
Дніпрорудне	612,4	75,3	2,8	31,1			
Вовчанськ	2185,4	100,0	17,2	114,4			
Білогірськ	312,4	100,0	3,7	17,2			
Новоукраїнка	27,7	34,7	0,3	1,5			
Овруч	888,0		6,7	53,2			
Городок	671,3	69,9	5,1	42,5			
Рожище	58,5	95,9	1,0	4,4			
Нова Одеса	255,2	99,8	3,5	20,6			
Світлодарськ	21,7	54,2	0,3	1,8			
Біляївка	774,0	12,8	6,71	63,4			
Таврійськ	8370,2	99,2	60,6	754,1			
Перещепине	486,5	97,9	12,4	47,2			
Мостиська	285,4	54,2	3,6	31,4			

Субвенції в доходах бюджетів міст 2011 р. (факт)

Міста	Всього				в тому числі субвенції на: (відсотків)		
	тис.грн.	виконання річних показників, відсотків	у відсотках до доходів бюджету	в розрахунку на одного мешканця, грн.	виплату допомоги сім'ям з дітьми, малозабезпеченим сім'ям та інвалідам з дитинства і дітям-інвалідам	надання пільг та житлових субсидій населенню на оплату електроенергії природного газу, послуг тепло-, водопостачання і водовідведення, квартирної плати, вивезення побутового сміття та рідких нечистот	з державного бюджету місцевим бюджетам на надання пільг з послуг зв'язку, інших передбачених законодавством пільг (крім пільг на одержання ліків, зубопротезування, оплати електроенергії, природного і скрапленого газу на побутові потреби, твердого та рідкого пального, побутового палива, послуг тепло-, водопостачання і водовідведення, квартирної плати (утримання будинків і споруд та прибудинкових територій), вивезення побутового сміття та рідких нечистот), на компенсацію втрати частини доходів у зв'язку з відміною податку з власників транспортних засобів та інших самохідних машин і механізмів та відповідним збільшенням ставок акцизного податку з пального і на компенсацію за пільговий проїзд окремих категорій громадян
Кодима	649,9	98,9	13,2	73,0			
Вилкове	1407,1	98,6	24,5	163,6			
Підгайці	25,7	100,0		8,9			
Устилуг	73,2	98,7	3,5	33,3			
Чорнобай смт.	85,0	100,0	1,4	11,2			
Куйбишеве смт.	371,3	72,1	6,2	50,2			
Градизьк смт.	56,0	100,0	1,5	8,0			
Демидівка смт.	164,0	99,4	7,1	63,1			
Великий Дальник с.	499,0	100,0	7,6	64,8			

Видатки бюджетів міст

2011

Загальний та спеціальний фонди у видатках бюджетів міст 2011 р. (факт)

Міста	Загальний фонд			Спеціальний фонд				
	тис.грн.	виконання річних показників, відсотків	у відсотках до видатків бюджету	всього, тис.грн.	виконання річних показників, відсотків	у відсотках до видатків бюджету	в тому числі бюджет розвитку	
							тис.грн.	у відсотках до спеціального фонду
обласні центри								
Харків	3146219,5	98,4	79,1	831993,6	73,0	20,9	624498,7	75,1
Одеса	2379231,4	94,3	87,1	353420,8	85,1	12,9	161825,5	45,8
Дніпропетровськ	2843060,4	95,8	78,8	763204,8	85,7	21,2	98301,2	12,9
Донецьк	3725631,3	99,3	76,0	1175154,4	82,7	24,0	746481,2	63,5
Запоріжжя	1975450,1	98,7		373872,0	94,7		211779,1	56,6
Львів	1810350,1	94,1	85,6	303557,6	34,1	14,4	145488,6	47,9
Миколаїв	1127966,2	98,8	90,9	111114,4	88,1	9,0	56003,5	50,4
Луганськ	1006854,8	97,7	76,9	302342,6	80,5	23,1	149946,6	49,6
Вінниця	876365,2	96,6	82,4	187287,0	77,2	17,6	80841,0	43,2
Херсон	777100,0	98,7	86,2	124241,8	87,3	13,8	43502,2	35,0
Сімферополь	889390,2	98,3	82,7	186531,7	89,7	17,3	61317,2	32,9
Черкаси	725 422,6	99,1	81,4	164 335,6	74,1	18,4		
Суми	691 416,9	98,3	83,4	137 765,7	62,1	16,6	51866,1	37,6
Чернівці	666 355,0	98,9	83,9	127 716,0	81,6	16,1	58 285,6	45,6
Рівне	613403,2	98,8	84,9	109389,2	85,7	15,1	77893,7	71,2
Івано-Франківськ	574770,4	96,3	83,4	114707,5	92,9	16,6	37520,2	32,7
Кіровоград	627273,3	98,5	87,4	90343,5	89,7	12,6	19300,2	21,4
Луцьк	583595,3	98,4	86,1	93941,9	86,5	13,9	16920,3	18,0
обласного значення								
Маріуполь	1121252,7	98,7	83,3	225233,5	62,7	16,7	135437,9	60,1
Горлівка	700419,6	105,2	91,6	64427,9	214,0	8,4	16261,1	25,2
Дніпродзержинськ	674768,3	93,2	91,6	61884,7	76,7	8,4	10103,2	16,3
Біла Церква	514959,0	99,3	84,2	96270,3	79,8	15,8	47311,2	49,1
Краматорськ	513029,5	97,5	90,5	53933,4	111,4	9,5	20511,9	38,0
Мелітополь	353304,2	98,6	90,2	38562,6	91,1	9,8	26302,5	68,2
Євпаторія	323035,6	99,3	84,7	58419,9	104,9	15,3	11121,5	19,0
Нікополь	319816,1	98,9	86,9	48245,0	89,1	13,1	9984,9	20,7
Северодонецьк	312458,7	98,1	86,9	47093,9	73,8	13,1	11290,3	24,0
Кам'янець-Подільський	255775,6	99,5	86,8	38741,9	104,2	13,2	14388,1	37,1
Бровари	204135,5	98,1	86,2	32698,0	57,4	13,8	11473,3	35,1
Конотоп	205907,5	103,3	85,0	36431,3	295,0	15,0	24847,8	68,2
Умань	229686,1	99,3	87,0	34359,4	91,3	13,0	12626,9	
Красний Луч	249868,6	96,8	94,9	13533,7	81,7	5,1	5112,9	37,8
Шостка	198100,5	97,1	89,0	24501,0	53,3	11,0	2075,9	8,5
Стаханов	209200,1	95,0	88,8	24347,5	82,5	10,3	7210,2	29,6
Красноармійськ	213915,7	98,2	83,3	42925,7	90,4	16,7	6058,3	14,1
Дрогобич	250341,5	97,6	91,6	22925,9	92,6	8,4	9078,0	39,6
Сніжне	152535,7	97,6	89,7	17558,7	87,4	10,3	12605,1	71,8
Сміла	167866,9	99,5	88,3	22336,4	95,0	11,7	2562,5	11,5
Червоноград	208045,0	99,5	87,7	29254,7	81,5	12,3	6386,4	21,8
Ковель	197296,0	99,8	86,7	30218,0	85,9	13,3	9971,0	33,0
Калуш	238967,6	105,8	83,6	46899,2	68,1	16,4	14659,8	31,3
Коростень	179894,3	103,8	85,8	29708,1	284,1	14,2	16940,6	57,0
Коломия	118532,3	97,9	90,8	11991,5	89,2	9,2	5389,6	44,9
Стрий	154291,1	96,8	88,5	20118,2	91,5	11,5	4516,4	22,4
Лллічівськ	240599,9	97,0	88,6	30944,6	70,5	11,4	16437,1	
Лозова	191139,5	98,4	95,0	9991,9	89,0	5,0	3115,6	31,2
Прилуки	163605,2	92,8	90,5	17106,1	107,9	9,5	2800,1	16,4
Куп'янськ	168443,1	98,5	93,9	10861,8	74,5	6,1	3641,4	33,5
Новоград-Волинський	159690,0	99,4	82,3	34276,2	97,1	17,7	22154,4	64,6

Загальний та спеціальний фонди у видатках бюджетів міст 2011 р. (факт)

Міста	Загальний фонд			Спеціальний фонд				
	тис.грн.	виконання річних показників, відсотків	у відсотках до видатків бюджету	всього, тис.грн.	виконання річних показників, відсотків	у відсотках до видатків бюджету	в тому числі бюджет розвитку	
							тис.грн.	у відсотках до спеціального фонду
Брянка	111976,0	98,3	88,6	14385,8	549,1	11,4	3114,7	
Енергодар	225073,8	99,0	83,8	43453,9	95,7	16,2	11668,5	26,9
Комсомольськ	156029,9	97,3	80,2	38410,6	74,6	19,8	21011,4	10,8
Ізюм	150547,1	96,2	94,8	8289,2	117,6	5,2	3046,0	36,7
Білгород-Дністровський	150255,9	98,6	90,7	14546,2	70,1	8,8	6712,0	46,1
Марганець	127959,6	98,8	84,7	23025,5	95,3	15,3	4084,4	17,7
Жовті Води	116836,6	98,8	92,1	10003,8	69,9	7,9	4946,3	49,4
Ровеньки	211284,6	97,1	85,0	37350,3	84,6	15,0	29691,9	79,5
Нова Каховка	171506,7	99,3	92,4	14200,7	92,5	7,6	9127,9	64,3
Лубни	133218,7	96,9	90,4	14162,8	100,6	9,6	8517,2	60,1
Ірпінь	155354,1	99,1	84,0	29631,9	75,4	16,0	12838,7	43,3
Миргород	82742,8	99,4	88,5	10790,5	143,3	11,5	6427,2	59,6
Каховка	78016,7	98,2	85,8	12897,0	76,1	14,2	4356,2	33,8
Кіровськ	72676,2	96,8	90,4	7741,8	76,0	9,6	1482,8	19,2
Вознесенськ	115441,6	98,5	86,3	18268,2	96,6	13,7	8771,5	48,0
Нетішин	95423,7	99,3	93,4	6720,0	115,8	6,6	685,6	10,2
Самбір	83054,9	110,0	93,2	6081,5	83,3	6,8	2605,5	42,8
Старокостянтинів	106951,0	98,8	87,4	15384,4	91,6	12,6	10186,1	66,2
Токмак	92455,4	98,8	94,1	5783,2	85,4	5,9	805,2	13,9
Обухів	91913,7	96,4	85,2	15913,6	75,8	14,8	9320,5	58,6
Чугуїв	70399,2	97,3	89,4	8336,1	96,1	10,6	5669,9	68,0
Першотравенськ	75070,9	98,6	91,5	6975,7	86,8	8,5	2659,2	38,1
Алушта	128440,8	98,8	91,0	12687,5	68,3	9,0	4537,8	35,8
Хуст	76301,0	97,3	90,7	7862,1	66,5	9,3	2898,7	36,9
Хмельник	55060,9	98,5	92,2	4686,5	81,3	7,8	2276,0	48,6
Переяслав-Хмельницький	80104,8	98,6	96,0	3357,3	64,0	4,0	259,7	7,7
Буча	87940,0	107,3	90,4	9,3	37,7	0,01	3,8	40,9
Малин	79744,0	99,4	92,8	6196,1	105,7	7,2	838,9	13,5
Дебальцеве	105110,7	96,8	95,0	5477,3	80,0	5,0	1097,7	20,0
Лебедин	54831,7	98,5	94,2	3364,9	113,1	5,8	1451,1	43,1
Канів	60635,8	99,6	89,0	7464,7	89,0	11,0	2297,1	30,8
Люботин	54728,2	99,1	95,6	2494,1	67,2	4,4	558,9	22,4
Славутич	110770,3	95,3	86,3	17626,1	82,8	13,7	1741,4	9,9
Ладизин	71832,9	97,7	83,3	14451,7	51,6	16,7	5994,0	41,5
Вільногірськ	62854,1	96,0	74,2	21820,9	86,9	25,8	12915,3	59,2
Болехів	67633,6	98,0	95,5	3190,9	58,9	4,5	1323,6	41,5
Красноград	11372,5	99,2	70,6	4726,5	95,9	29,4	2987,1	63,2
Острог	26025,0	98,1	88,8	3291,1	83,7	11,2	628,3	19,1
Судак	83236,8	97,0	86,8	12674,6	65,9	13,2	7832,0	61,8
Очаків	29354,0	97,6	80,5	7098,3	96,0	19,5	503,8	7,1
Теплодар	27796,9	97,9	86,2	4433,3	53,8	13,8	1597,5	36,0
Ржищів	20102,5	96,5	91,3	1914,5	92,8	8,7	510,6	26,7
районного значення								
Боярка	30812,4	97,1	56,5	23742,4	91,9	43,5	20786,2	87,5
Виноградів	15900,2	92,5	76,5	4871,0	83,7	23,5	3583,6	73,6
Золочів	8975,1	84,1	74,3	3111,8	44,4	25,7		
Кролевець	11156,9	99,1	82,1	2435,6	85,9	17,9	1055,8	43,3
Кременець	6499,7	99,3	78,1	1826,9	97,4	21,9	1437,3	78,7
Долина	8925,1	99,0	88,8	1120,1	79,0	11,2	720,5	64,3
Курахове	16102,3	93,8	45,9	18976,0	58,7	54,1	4673,6	24,6
Дніпрорудне	17117,8	97,1	84,3	3182,4	68,9	15,7	1269,1	39,9
Підгородне	4962,8	95,0	88,6	639,4	40,3	11,4	172,7	27,0
Вовчанськ	7196,7	98,7	79,1	1901,8	78,9	20,9	1082,4	56,9
Корсунь-Шевченківський	9416,8	96,9	85,0	1657,9	51,3	15,0	1045,0	63,0

Загальний та спеціальний фонди у видатках бюджетів міст 2011 р. (факт)

Міста	Загальний фонд			Спеціальний фонд				
	тис.грн.	виконання річних показників, відсотків	у відсотках до видатків бюджету	всього, тис.грн.	виконання річних показників, відсотків	у відсотках до видатків бюджету	в тому числі бюджет розвитку	
							тис.грн.	у відсотках до спеціального фонду
Білогірськ	6584,7	93,2	76,8	1984,9	77,6	23,2	814,4	41,0
Новоукраїнка	7907,4	98,2	81,2	1826,6	86,7	18,8	1137,9	62,3
Верхньодніпровськ	6595,2	99,9	69,8	2858,3	92,7	30,2	277,3	9,7
Білопілля	6148,2	99,7	85,8	1020,2	84,2	14,2	392,1	38,4
Овруч	8524,0	142,7	68,0	4010,5	174,7	32,0	1639,4	40,9
Пирятин	7530,1	99,6	77,5	2180,6	78,8	22,5	1279,1	58,7
Городок	8667,3	116,7	67,6	4148,4	28,9	32,4	1787,7	43,1
Бурштин	11479,6	95,0	63,5	6591,2	60,3	36,5	536,1	8,1
Рожище	5018,5	98,8	82,3	1077,5	78,9	17,7	476,2	44,2
Городня	5145,2	97,6	83,5	1013,1	95,5	16,5	550,4	54,3
Мена	6170,2	91,8	80,7	1476,5	96,3	19,3	1095,4	74,2
Нова Одеса	5834,7	99,0	77,9	1658,4	89,9	22,1	686,1	41,4
Світлодарськ	8494,9	97,6	99,7	24,1	100,0	0,3		
Біляївка	8568,0	99,9	73,8	3045,7	36,1	26,2	1757,7	57,7
Таврійськ	13043,6	99,3	95,3	645,0	70,3	4,7	217,8	33,8
Гребінка	4845,7	97,6	86,4	761,2	94,1	13,6	533,8	70,1
Кобеляки	4531,6	95,8	86,6	487,4	33,6	9,3	259,6	53,3
Перещепине	3038,2	90,0	75,6	982,7	105,0	24,4	441,9	45,0
Погребище	4375,0	98,8	64,5	2405,0	77,7	35,5		
Хотин	7437,1	96,4		1063,6	69,8		877,7	82,5
Валки	3651,6	99,9	78,2	1018,3	81,0	21,8	463,3	45,5
Буринь	4185,4	97,6	84,9	743,4	47,1	15,1	548,4	73,8
Мостиська	5834,2	96,3	81,6	1318,2	57,1	18,4	693,9	52,6
Кодима	3501,4	88,2	70,0	1502,6	92,7	30,0	1286,4	
Вилкове	4328,3	97,8	69,0	1921,0	97,9	30,6	313,4	16,3
Корець	3378,7	96,3	73,5	1217,7	73,8	26,5	791,4	65,0
Устилуг	1635,9	96,9	77,7	469,1	103,7	22,3	69,6	14,8
Великий Дальник	4304,0	96,0	73,7	1536,0	50,2	26,3	416,0	27,1
Дмирівка	3596,6	103,1	46,9	4076,7		53,1	1372,4	33,7
Гостомель	14277,0	88,6	42,0	19723,1	86,4	58,0	2152,8	10,9
Чорнобай	5028,0	96,5	87,7	708,0	84,2	12,3	500,0	70,6
Куйбишеве	4234,6	94,4	81,8	945,1	73,5	18,2	607,8	64,3
Градизьк	2947,0	97,6	83,6	578,0	76,2	16,4	116,0	20,1
Гоща	2596,0	95,4	71,2	1050,9	92,7	28,8	509,9	48,5
Демидівка	1651,0	99,9	72,1	638,0	92,1	27,9	248,0	38,9
Хрустальне	619,7	92,8	88,9	77,4	89,3	11,1	52,9	68,3

Структура видатків бюджетів міст за економічною класифікацією 2011 р. (факт)

Міста	Поточні видатки			Капітальні видатки		
	тис.грн.	виконання річних показників, відсотків	у відсотках до видатків бюджету	тис.грн.	виконання річних показників, відсотків	у відсотках до видатків бюджету
обласні центри						
Харків	3329327,0	99,5	83,7	645835,3	65,9	16,2
Одеса	2537481,2	97,3	92,9	195171,0	59,5	7,1
Дніпропетровськ	3076134,7	95,3	85,3	528466,7	84,0	14,7
Донецьк	4068415,5	99,2	83,0	827019,4	77,6	16,9
Запоріжжя	2095044,4	99,5		254277,8	87,4	
Львів	1955383,6	91,5	92,5	158524,0	23,5	7,5
Миколаїв	1190665,8	98,7	95,9	48414,8	81,5	3,9
Луганськ	1107505,0	96,0	84,6	209540,5	83,2	16,0
Вінниця	956785,9	96,1	90,0	106866,3	69,4	10,0
Херсон	848489,0	98,4	94,1	52847,1	77,7	5,9
Сімферополь	1001980,9	99,2	93,1	73941,0	73,3	6,9
Черкаси	833 362,8	97,3	93,6	56 395,4	48,3	6,3
Суми	784 354,7	91,5	94,6	44 827,9	73,3	5,4
Чернівці	707 058,6	98,7	89,0	86 695,0	78,8	10,9
Рівне	687778,7	98,7	95,2	35015,7	69,2	4,8
Івано-Франківськ	611668,4	97,0	88,7	77809,4	86,8	11,3
Кіровоград	693900,9	98,4	96,7	23715,9	73,4	3,3
Луцьк	651049,7	96,9	96,1	26487,5	89,1	3,9
обласного значення						
Маріуполь	1212389,5	92,7	90,0	134096,7	71,9	10,0
Горлівка	743518,0	109,5	97,2	21329,5	132,8	2,8
Дніпродзержинськ	674768,3	93,2	91,6	13811,9	47,6	1,9
Біла Церква	565749,3	97,0	92,6	45480,0	81,0	7,4
Краматорськ	536257,5	98,1	94,6	30705,4	110,2	5,4
Мелітополь	370260,6	98,4	94,5	21606,2	88,5	5,5
Євпаторія	347633,0	101,8	91,1	33822,6	85,6	8,9
Нікополь	344097,8	98,7	93,5	23963,3	82,3	6,5
Северодонецьк	312458,7	98,1	86,9			
Кам'янець-Подільський	279567,5	99,7	94,9	14950,0	107,2	5,1
Бровари	217334,7	92,2	91,8	19498,8	66,1	8,2
Конотоп	217490,9	106,2	89,7	24847,8	407,8	10,3
Умань	252016,3	99,1	95,4	12029,2	82,9	4,6
Красний Луч	255833,2	96,6	97,1	7569,1	78,8	2,9
Шостка	198100,5	97,1	89,0	5907,0	90,3	2,7
Стаханов	224977,6	95,1	95,5	10565,1	80,3	4,5
Дрогобич	250341,5	97,6	91,6	9078,0	55,0	3,3
Сніжне	157079,1	97,2	92,3	13015,3	87,8	7,7
Сміла	188273,3	99,2	99,0	1930,0	78,7	1,0
Червоноград	226664,8	99,3	95,5	10635,0	63,4	4,5
Ковель	217543,0	99,2	95,6	9971,0	73,1	4,4
Калуш	253235,7	109,5	88,6	32631,2	51,5	11,4
Коростень	189603,2	107,0	90,5	19999,2	361,9	9,5
Коломия	123538,4	97,4	94,6	6985,4	90,1	5,4
Стрий	166278,0	96,7	95,3	8131,3	85,1	4,7
Іллічівськ	234149,2	93,7	86,2	37395,3	91,6	13,8
Лозова	191139,5	98,4	95,0	3927,7	87,7	2,0
Прилуки	163605,2	92,8	90,5	7800,4	85,3	4,3
Куп'янськ	168443,1	98,5	93,9	4328,4	56,0	2,4
Новоград-Волинський	170599,2	99,1	88,0	23367,0	97,7	12,0
Брянка	111976,1	98,3	88,6	7100,5	277,4	5,6

Структура видатків бюджетів міст за економічною класифікацією 2011 р. (факт)

Міста	Поточні видатки			Капітальні видатки		
	тис.грн.	виконання річних показників, відсотків	у відсотках до видатків бюджету	тис.грн.	виконання річних показників, відсотків	у відсотках до видатків бюджету
Енергодар	236855,6	99,2	88,2	31672,1	92,9	11,8
Комсомольськ	147237,0	99,8	75,7	21011,4	59,7	10,8
Ізюм	155734,9	97,2	98,0	3101,4	92,5	2,0
Білгород-Дністровський	158405,1	97,3	95,6	7287,0	66,8	4,4
Марганець	140660,5	98,7	93,2	10324,6	92,9	6,8
Жовті Води	120082,3	98,6	94,7	6758,1	62,4	5,3
Ровеньки	221245,0	97,1	89,0	27389,9	81,2	11,0
Нова Каховка	177620,5	99,2	95,6	8086,9	90,6	4,4
Лубни	138220,8	97,9	93,8	9160,7	89,1	6,2
Ірпінь	171535,8	98,5	92,7	13450,2	61,6	7,3
Миргород	86590,0	104,0	92,6	6943,3	96,5	7,4
Каховка	78016,7	98,7	85,8	4804,5	59,0	5,3
Кіровськ	75112,3	95,4	93,4	4879,7	74,7	6,1
Вознесенськ	123292,6	98,4	92,2	10417,1	96,4	7,8
Самбір	85315,2	110,9	95,7	3821,3	68,6	4,3
Токмак	92455,4	98,8	94,1	1783,8	63,1	1,8
Обухів	98195,9	95,6	91,1	9631,4	70,7	8,9
Чугуїв	72921,5	97,8	92,6	5813,8	90,1	7,4
Золотоноша	75954,6	98,9		1330,2	93,3	
Першотравенськ	78929,8	98,2	96,2	3116,8	82,2	3,8
Алушта	135811,2	105,7	96,2	5317,1	53,6	3,8
Хуст	78601,5	97,0	93,4	5561,6	60,6	6,6
Хмільник	57066,4	98,7	95,5	2681,0	71,6	4,5
Переяслав-Хмельницький	83202,5	98,5	99,7	259,7	12,7	0,3
Буча	11128,0	93,2	11,4	7710,5	32,9	7,9
Малин	84149,7	99,2	97,9	1790,4	141,9	2,1
Дебальцеве	108699,3	96,6	98,3	1888,7	65,8	1,7
Лебедин	56876,5	99,7	97,7	1323,1	79,4	2,3
Канів	64495,4	98,9	94,7	3605,1	89,3	5,3
Люботин	56131,0	98,9	98,1	1091,3	50,1	1,9
Славутич	102687,7	97,0	80,0	7919,6	56,7	6,2
Ладижин	76642,2	99,4	88,8	9642,4	39,6	11,2
Вільногірськ	71343,0	95,8	84,3	13331,9	83,9	15,7
Болехів	67633,6	98,0	95,5	1922,5	48,4	2,7
Красноград	12286,0	98,9	76,3	3813,0	96,1	23,7
Острог	27469,0	97,5	93,7	1847,2	81,1	6,3
Судак	88079,4	98,1	91,8	7832,0	60,3	8,2
Очаків	30902,8	97,3	84,8	5549,5	96,7	15,2
Теплодар	28728,5	93,0	89,1	3501,8	61,1	10,9
Ржищів	20799,9	96,0	94,5	1217,1	97,8	5,5
районного значення						
Боярка	17090,2	97,5	31,3	22045,9	97,7	40,4
Виноградів	17334,6	92,5	83,5	3436,6	80,4	16,5
Золочів	10856,0	83,8		1230,9	26,0	
Кролевець	12004,3	99,1	88,3	1584,3	81,0	11,7
Кременець	6495,7	99,9	78,0	1437,3	100,0	17,3
Курахово	23816,1	80,6	67,9	11262,1	56,5	32,1
Дніпрорудне	19334,9	93,1	95,2	965,3	64,3	4,8
Підгородне	4096,7	97,2	73,1			
Вовчанськ	7014,0	123,1	77,1	678,3	123,3	7,5
Скадовськ	10247,7	95,3	81,2	2367,5	73,4	18,8
Корсунь-Шевченківський	9986,7	96,3	90,2	1087,9	42,1	9,8
Білогірськ	7646,1	90,1	89,2	923,4	80,7	10,8
Новоукраїнка	8596,1	98,3	88,3	1137,9	82,6	11,7
Верхньодніпровськ	6595,2	99,9	69,8	2220,6	94,3	23,5

Структура видатків бюджетів міст за економічною класифікацією 2011 р. (факт)

Міста	Поточні видатки			Капітальні видатки		
	тис.грн.	виконання річних показників, відсотків	у відсотках до видатків бюджету	тис.грн.	виконання річних показників, відсотків	у відсотках до видатків бюджету
Білопільля	6010,1	99,1	83,8	465,3	78,0	6,5
Овруч	10492,0	151,7	83,7	2042,5	131,6	16,3
Пирятин	8431,6	97,9	86,8	1279,1	74,7	13,2
Городок	10157,8	126,0	79,3	2657,9	19,4	20,7
Бурштин	13506,9	90,8	74,7	4585,2	56,3	25,4
Носівка	4717,4	99,4	74,5	1176,9	101,3	18,6
Берислав	5148,4	98,8	89,0	637,5	100,0	11,0
Березне	1005,5	99,3	8,1	2310,3	87,1	18,6
Рожище	5455,8	97,9	89,5	640,2	73,1	10,5
Городня	5607,9	98,3	91,1	550,4	87,4	8,9
Мена	6731,6	92,2	88,0	915,1	96,1	12,0
Нова Одеса	5834,7	99,0	77,9	1034,5	94,6	13,8
Світлодарськ	5496,2	99,3	64,5			
Білявка	9593,7	98,9	82,6	2020,0	27,6	17,4
Гребінка	3865,0	97,2	68,9	533,8	92,3	9,5
Кобеляки	4758,4	95,7	90,9	416,6	34,3	8,0
Перещепине	3038,2	90,0	75,6	441,9	71,0	11,0
Погребище	4375,0	98,8	64,5			
Хотин	6650,8	86,8		877,7	67,7	
Валки	3832,6	98,6	82,1	527,0	78,5	11,3
Буринь	4380,5		88,9	548,4	42,2	11,1
Мостиська				643,0	41,5	9,0
Кодима	3639,6	87,4	72,7	1364,4	95,7	27,3
Вилкове	4351,6	98,4	69,4	940,6	99,4	15,0
Корець	3271,1	99,2	71,2	826,9	66,4	18,0
Підгайці	2770,7	96,6	96,0	115,1	70,2	4,0
Устилуг	1845,9	95,2	87,7	259,1	99,8	12,3
Великий Дальник	4699,0	88,6	80,5	880,0	39,2	15,1
Дмирівка	7673,3	208,0	100,0	3135,8	386,4	40,9
Гостомель	14695,8	88,2	43,2	18316,8	87,2	53,9
Решетилівка	4578,6	101,2	84,0			
Диканька	4491,0	101,5	90,6	540,0	94,9	10,9
Чорнобай	5028,0	96,5	87,7	500,0	82,8	8,7
Куйбишеве	4062,1	95,8	78,4	628,0	65,0	12,1
Градизьк	3405,0	96,4	96,6	120,0	48,8	3,4
Гоща	2767,0	94,9	75,9	879,9	93,6	24,1
Калинове	11838,0	111,5	75,6	3816,0	273,9	24,4
Демидівка	1880,0	99,7	82,1	409,0	88,7	17,9
Хрустальне	619,6	92,8	88,9	61,4	88,7	8,8

Видатки бюджетів міст на органи місцевого самоврядування 2011 р. (факт)

Міста	Всього				в тому числі за економічною класифікацією						
	тис.грн.	виконання річних показників, відсотків	у відсотках до видатків бюджету	в розрахунку на одного мешканця, грн.	заробітна плата з нарахуваннями		предмети, матеріали, обладнання та інвентар		оплата комунальних послуг та енергоносіїв		
					тис.грн.	у відсотках до видатків на органи місцевого самоврядування	тис.грн.	у відсотках до видатків на органи місцевого самоврядування	тис.грн.	у відсотках до видатків на органи місцевого самоврядування	
обласні центри											
Харків	152848,1	97,6	3,8	105,7	112595,0	73,7	5505,6	3,6	12900,9	8,4	
Одеса	88524,2	104,7	3,2	87,7	75130,8	84,9	2755,5	3,1	4719,8	5,3	
Дніпропетровськ	130068,1	93,1	3,6	129,1	110053,8	84,6	4410,3	3,4	6121,0	4,7	
Донецьк	89081,4	97,9	1,8	91,1	70056,2	78,6	4104,5	4,6	6382,5	7,2	
Запоріжжя	78627,1	97,9		101,3	64956,4	82,6	2038,9	2,6	4653,7	5,9	
Львів	101029,8	95,6	4,8	139,5	82789,5	81,9	2618,3	2,6	5634,1	5,6	
Миколаїв	52251,3	95,4	4,2	104,8	41266,3	79,0	2333,7	4,5	2058,4	3,9	
Луганськ	63398,3	93,8	4,8	147,1	53568,1	84,5	1967,5	3,1	2769,0	4,4	
Вінниця	55138,0	94,0	5,2	149,2	42933,5	77,9	2262,4	4,1	2475,2	4,5	
Херсон	36646,7	96,6	4,1	107,6	30638,9	83,6	1295,1	3,5	1765,9	4,8	
Сімферополь	43477,3	97,3	4,0	129,3	38046,2	87,5	1728,9	4,0	1827,0	4,2	
Черкаси	47 524,9	97,3	5,3	165,6	41 678,2	87,7	932,7	2,0	2 299,8	4,8	
Суми	30 446,7	96,9	3,7	112,3	25 636,5	84,2	906,5	3,0	1 468,4	4,8	
Чернівці	39 340,8	98,7	5,0	155,0	35 262,3	89,6	968,8	2,5	1 397,8	3,6	
Рівне	26440,3	95,6	3,7	105,8	22980,7	86,9	903,2	3,4	1079,8	4,1	
Івано-Франківськ	29126,7	97,1	4,2	120,8	25693,1	88,2	991,1	3,4	828,2	2,8	
Кіровоград	29365,5	97,8	4,1	124,7	24423,0	83,2	586,5	2,0	2951,1	10,0	
Луцьк	25747,8	96,5	3,8	121,6	21540,3	83,7	1094,2	4,2		0,0	
обласного значення											
Маріуполь	60425,0	94,7	4,5	123,7	48403,8	80,1	2703,8	4,5	2616,6	4,3	
Горлівка	29688,1	99,4	3,9	113,7	25880,6	87,2	782,2	2,6	1747,4	5,9	
Дніпродзержинськ	43721,2	93,4	5,9	174,8	37962,4	86,8	1358,6	3,1	2200,9	5,0	
Біла Церква	17610,0	97,5	2,9	84,1	15076,2	85,6	431,7	2,5	806,2	4,6	
Краматорськ	23982,6	103,0	4,2	120,0	19797,3	82,5	1117,1	4,7	1014,8	4,2	
Мелітополь	13305,5	97,7	3,4	84,7	11309,5	85,0	568,6	4,3	483,1	3,6	

Видатки бюджетів міст на органи місцевого самоврядування 2011 р. (факт)

Міста	Всього				в тому числі за економічною класифікацією					
	тис.грн.	виконання річних показників, відсотків	у відсотках до видатків бюджету	в розрахунку на одного мешканця, грн.	заробітна плата з нарахуваннями		предмети, матеріали, обладнання та інвентар		оплата комунальних послуг та енергоносіїв	
					тис.грн.	у відсотках до видатків на органи місцевого самоврядування	тис.грн.	у відсотках до видатків на органи місцевого самоврядування	тис.грн.	у відсотках до видатків на органи місцевого самоврядування
Євпаторія	28268,8	98,7	7,4	229,6	25729,7	91,0	684,6	2,4	878,8	3,1
Нікополь	11332,9	98,7	3,1	93,0	8845,6	78,1	338,4	3,0	702,7	6,2
Северодонецьк	23536,0	98,9	6,5	196,0	20807,6	88,4	834,3	3,5	1021,6	4,3
Кам'янець-Подільський	15965,5	109,3	5,4	154,9	12424,4	77,8	538,6	3,4	550,3	3,4
Бровари	14683,0	100,6	6,2	152,9	12826,1	87,4	418,4	2,8	539,6	3,7
Конотоп	9403,5	92,5	3,9	105,4	7968,0	84,7	351,1	3,7	451,7	4,8
Умань	9355,0	99,2	3,5	107,0	8623,8	92,2	200,9	2,1	349,7	3,7
Красний Луч	12995,3	97,6	4,9	154,7	11202,9	86,2	548,6	4,2	806,6	6,2
Шостка	9352,0	98,1	4,2	116,8	7731,8	82,7	470,8	5,0	471,3	5,0
Стаханов	13478,6	96,6	5,7	170,6	10703,4	79,4	594,1	4,4	709,5	5,3
Красноармійськ	8399,2	93,4	3,3	107,5	7361,8	87,6	311,6	3,7	326,9	3,9
Дрогобич	10813,5	96,0	4,0	142,5	9432,7	87,2	349,0	3,2	603,8	5,6
Сніжне	9413,6	98,3	5,5	130,9	8440,5	89,7	380,8	4,0	411,0	4,4
Сміла	9466,9	98,3	5,0	138,2	8499,9	89,8	211,0	2,2	330,4	3,5
Червоноград	9918,9	96,6	4,2	145,2	8556,3	86,3	364,5	3,7	455,3	4,6
Ковель	7490,0	99,0	3,3	109,8	2078,0	27,7	220,0	2,9	249,0	3,3
Калуш	12250,1	108,3	4,3	181,8	11275,7	92,0	297,6	2,4	271,2	2,2
Коростень	7236,8	118,9	3,5	110,7	6269,4	86,6	256,2	3,5	381,0	5,3
Коломия	6447,3	98,3	4,9	105,2	5991,9	92,9	122,7	1,9	208,7	3,2
Стрий	7637,2	99,4	4,4	126,7	7061,2	92,5	112,7	1,5	312,3	4,1
Іллічівськ	14135,8	97,2	5,2	238,8	11647,9	82,4	573,5	4,1	608,6	4,3
Лозова	13857,8	97,6	6,9	234,5	11686,8	84,3	768,0	5,5	753,5	5,4
Прилуки	9099,4	94,4	5,0	154,5	8212,3	90,3	266,4	2,9	318,4	3,5
Куп'янськ	9555,5	99,4	5,3	163,3	8617,1	90,2	296,4	3,1	474,5	5,0
Новоград-Волинський	7013,2	99,9	3,6	125,0	6313,8	90,0	236,2	3,4	235,9	3,4
Брянка	8746,4	94,8	6,9	159,9	7897,7	90,3	213,5	2,4	390,1	4,5
Енергодар	14447,6	98,2	5,4	265,1	11484,8	79,5	550,3	3,8	682,3	4,7
Комсомольськ	12782,7	100,9	6,6	235,0	11182,4	87,5	364,4	2,9	598,6	4,7

Видатки бюджетів міст на органи місцевого самоврядування 2011 р. (факт)

Міста	Всього				в тому числі за економічною класифікацією					
	тис.грн.	виконання річних показників, відсотків	у відсотках до видатків бюджету	в розрахунку на одного мешканця, грн.	заробітна плата з нарахуваннями		предмети, матеріали, обладнання та інвентар		оплата комунальних послуг та енергоносіїв	
					тис.грн.	у відсотках до видатків на органи місцевого самоврядування	тис.грн.	у відсотках до видатків на органи місцевого самоврядування	тис.грн.	у відсотках до видатків на органи місцевого самоврядування
Ізюм	887,7	9,7	0,6	16,9	7841,5		260,9	29,4	494,4	55,7
Білгород-Дністровський	7641,4	98,8	4,6	151,9	7190,4	94,1	92,6	1,2	229,9	3,0
Марганець	7123,3	99,0	4,7	143,3	5499,2	77,2	323,9	4,5		
Жовті Води	6509,4	97,5	5,1	133,4	5406,0	83,0	168,0	2,6	351,8	5,4
Ровеньки	12644,4	96,4	5,1	259,6	10551,6	83,4	706,6	5,6	339,0	2,7
Нова Каховка	8153,2	99,0	4,4	168,8	7054,1	86,5	92,9	1,1	461,5	5,7
Лубни	7438,5	97,8	5,0	154,6	6442,7	86,6	345,1	4,6	278,4	3,7
Ірпінь	13605,5	94,1	7,4	327,8	9681,9	71,2	257,8	1,9	477,8	3,5
Миргород	7653,9	103,6	8,2	185,8	6175,4	80,7	303,6	4,0	291,4	3,8
Каховка	6216,9	99,3	6,8	166,2	5553,4	89,3	184,9	3,0	341,4	5,5
Кіровськ	5666,5	94,9	7,0	152,3	4828,2	85,2	363,4	6,4	264,9	4,7
Вознесенськ	6204,2	98,4	4,6	167,2	5299,2	85,4	335,8	5,4	233,2	3,8
Нетішин	5421,6	99,2	5,3	149,4	4858,8	89,6	168,0	3,1	191,7	3,5
Самбір	7364,7	105,1	8,3	209,8	6750,9	91,7	122,1	1,7	281,9	3,8
Старокостянтинів	5242,9	96,3	4,3	150,2	4645,9	88,6	182,5	3,5	149,7	2,9
Токмак	6232,1	98,1	6,3	186,6	5496,3	88,2	157,9	2,5	430,5	6,9
Обухів	6303,1	91,5	5,8	193,3	4641,8	73,6	441,6	7,0	317,4	5,0
Чугуїв	5912,0	97,0	7,5	183,0	5105,5	86,4	162,6	2,8	258,0	4,4
Золотоноша	4888,2	97,0		165,7	4328,5	88,5	108,0	2,2	274,9	5,6
Першотравенськ	5439,8	98,4	6,6	186,9	4842,1	89,0	220,0	4,0	126,4	2,3
Алушта	9041,4	97,9	6,4	312,9	2640,7	29,2	242,3	2,7	326,5	3,6
Хуст	5265,2	95,8	6,3	185,4	4661,0	88,5	204,9	3,9	184,7	3,5
Хмільник	4243,1	94,5	7,1	151,0	3660,0	86,3	141,6	3,3	205,3	4,8
Переяслав-Хмельницький	3971,1	99,4	4,8	141,8	3564,4	89,8	47,2	1,2	287,5	7,2
Буча	7630,8	94,5	7,8	277,5	5944,0	77,9	597,5	7,8	336,1	4,4
Малин	3970,1	99,0	4,6	147,0	3410,2	85,9	102,9	2,6	228,1	5,7
Дебальцеве	7217,2	97,1	6,5	274,4	6276,2	87,0	157,4	2,2	360,6	5,0
Лебедин	3780,4	97,4	6,5	143,7	3283,8	86,9	94,9	2,5	167,7	4,4

Видатки бюджетів міст на органи місцевого самоврядування 2011 р. (факт)

Міста	Всього				в тому числі за економічною класифікацією					
	тис.грн.	виконання річних показників, відсотків	у відсотках до видатків бюджету	в розрахунку на одного мешканця, грн.	заробітна плата з нарахуваннями		предмети, матеріали, обладнання та інвентар		оплата комунальних послуг та енергоносіїв	
					тис.грн.	у відсотках до видатків на органи місцевого самоврядування	тис.грн.	у відсотках до видатків на органи місцевого самоврядування	тис.грн.	у відсотках до видатків на органи місцевого самоврядування
Канів	5716,4	97,7	8,4	221,6	5146,0	90,0	63,6	1,1	209,1	3,7
Люботин	4760,5	99,0	8,3	192,7	4295,3	90,2	94,0	2,0	189,0	4,0
Славутич	10094,3	97,7	7,9	412,0	8798,4	87,2	358,1	3,5	442,6	4,4
Ладижин	7434,7	99,5	8,6	311,1	6442,1	86,6	419,5	5,6	109,7	1,5
Вільногірськ	5292,3	91,0	6,3	223,3	4107,7	77,6	294,1	5,6	306,6	5,8
Болеків	5461,0	98,4	7,7	255,2	4891,3	89,6	249,1	4,6	141,9	2,6
Красноград	946,5	95,8	5,9	44,2	623,2	65,8	24,5	2,6	217,2	22,9
Острог	3236,0	99,5	11,0	208,8	2816,8	87,0	78,5	2,4	78,1	2,4
Судак	6329,6	96,6	6,6	413,7	5580,2	88,2	234,8	3,7	231,9	3,7
Очаків	3435,2	99,9	9,4	232,1	2979,9	86,7	174,4	5,1	131,7	3,8
Теплодар	4368,8	96,8	13,6	432,5	3964,2	90,7	62,2	1,4	241,9	5,5
Ржищів	2867,7	94,1	13,0	377,3	2355,1	82,1	91,2	3,2	149,5	5,2
районного значення										
Боярка	4661,4	91,1	8,5	133,2						
Виноградів	1774,1	93,4	8,5	69,6	1634,0	92,1	81,0	4,6	19,1	1,1
Золочів	949,0	91,9	7,9	39,7	773,2	81,5	62,2	6,6	64,3	6,8
Кролевець	1206,9	96,9	8,9	50,7	934,0	77,4	83,4	6,9	44,5	3,7
Кременець	929,6	99,7	11,2	43,0	831,3	89,4	30,3	3,3	36,3	3,9
Яготин					1537,2		204,2		31,4	
Долина	1636,0	98,1	16,3	79,8	1455,0	88,9	72,1	4,4	32,4	2,0
Курахово	2826,4	86,3	8,1	139,9	2096,5	74,2	417,3	14,8	54,0	1,9
Дніпрорудне	2114,4	98,0	10,4	107,3	1810,8	85,6	68,4	3,2	133,5	6,3
Підгородне	2062,5	93,4	36,8	106,9	1502,4	72,8	201,8	9,8	48,1	2,3
Вовчанськ	1216,8	98,9	13,4	63,7	1003,6	82,5	87,2	7,2	65,7	5,4
Корсунь-Шевченківський	1288,6	99,2	11,6	68,5	1041,8	80,8	117,7	9,1	75,6	5,9
Білогірськ	1309,9	95,6	15,3	72,0	1033,6	78,9	99,0	7,6	47,1	3,6
Новоукраїнка	1080,4	94,5	11,1	60,0	932,0	86,3	55,3	5,1	28,9	2,7
Верхньодніпровськ	784,5	99,5	8,3	46,1	642,4	81,9	57,2	7,3	19,9	2,5

Видатки бюджетів міст на органи місцевого самоврядування 2011 р. (факт)

Міста	Всього				в тому числі за економічною класифікацією					
	тис.грн.	виконання річних показників, відсотків	у відсотках до видатків бюджету	в розрахунку на одного мешканця, грн.	заробітна плата з нарахуваннями		предмети, матеріали, обладнання та інвентар		оплата комунальних послуг та енергоносіїв	
					тис.грн.	у відсотках до видатків на органи місцевого самоврядування	тис.грн.	у відсотках до видатків на органи місцевого самоврядування	тис.грн.	у відсотках до видатків на органи місцевого самоврядування
Білопілья	938,8	100,0	13,1	55,6						
Овруч	815,0	173,4	6,5	48,8	706,6	86,7	37,4	4,6	44,7	5,5
Пирятин	1468,4	94,4	15,1	90,6	1196,7	81,5	94,0	6,4	34,7	2,4
Городок	1551,7	106,4	12,1	98,2	1214,1	78,2	120,5	7,8	73,7	4,7
Бурштин	1766,6	95,3	9,8	114,7	1584,9	89,7	69,5	3,9	50,7	2,9
Носівка	1305,6	98,8	20,6	91,9	956,4	73,3	137,3	10,5	62,0	4,7
Рожище	896,4	98,7	14,7	66,9	785,2	87,6	38,0	4,2	43,6	4,9
Березне	732,0	98,8	5,9	54,6						
Городня	838,8	96,9	13,6	65,5	672,7	80,2	52,6	6,3		
Нова Одеса	972,8	98,8	13,0	78,5	831,6	85,5	44,3	4,6	30,7	3,2
Мена	704,8	93,4	9,2	56,8	564,6	80,1	47,9	6,8	20,0	2,8
Світлодарськ	977,1	97,6	11,5	79,4	881,7	90,2	26,8	2,7	34,9	3,6
Біляївка	1423,4	99,5	12,3	116,7						
Таврійськ	1684,1	98,5	12,3	151,7	1480,0	87,9	77,7	4,6	102,5	6,1
Гребінка	1022,0	99,9	18,2	92,9	857,3	83,9	40,6	4,0	45,8	4,5
Кобеляки	791,2	96,4	15,1	76,1	696,8	88,1	21,0	2,7	58,8	7,4
Перещепине	859,0	92,3	21,4	83,4	750,0	87,3	32,0	3,7	45,8	5,3
Хотин	665,5	94,5		66,6	512,8	77,1	26,2	3,9	42,4	6,4
Погребище	713,0	93,7	10,5	71,3						
Валки	593,5	99,8	12,7	62,5	500,0	84,2	30,6	5,2	37,3	6,3
Буринь	1008,4	97,5	20,5	108,4	901,1	89,4	49,4	4,9	31,2	3,1
Мостиська	977,2	99,5	13,7	107,4	759,0	77,7	29,2	3,0	24,9	2,5
Кодима	730,9	92,5	14,6	82,1	431,9	59,1	39,0	5,3	38,9	5,3
Вилкове	844,8	95,7	13,5	98,2	624,3	73,9	97,0	11,5	35,9	4,2
Корець	794,8	91,0	17,3	107,4	720,7			0,0	297,0	37,4
Підгайці	476,1	96,7	16,5	164,2	359,5	75,5	77,6	16,3	31,3	6,6
Устилуг	480,5	97,9	22,8	218,4	364,6	75,9	35,8	7,5	60,2	12,5
Великий Дальник	845,0	97,8	14,5	109,7						

Видатки бюджетів міст на органи місцевого самоврядування 2011 р. (факт)

Міста	Всього				в тому числі за економічною класифікацією					
	тис.грн.	виконання річних показників, відсотків	у відсотках до видатків бюджету	в розрахунку на одного мешканця, грн.	заробітна плата з нарахуваннями		предмети, матеріали, обладнання та інвентар		оплата комунальних послуг та енергоносіїв	
					тис.грн.	у відсотках до видатків на органи місцевого самоврядування	тис.грн.	у відсотках до видатків на органи місцевого самоврядування	тис.грн.	у відсотках до видатків на органи місцевого самоврядування
Дмирівка	1561,3	112,9	20,3	918,4	1270,4	81,4	105,0	6,7	62,8	4,0
Гостомель	2393,5	90,0	7,0	167,4	1542,2	64,4	87,3	3,6	158,8	6,6
Решетилівка	1168,9	100,0	21,4	124,4	1006,1	86,1	70,8	6,1	58,1	5,0
Диканька	619,0	96,9	12,5	78,4	545,0	88,0	30,0	4,8	35,0	5,7
Чорнобай	877,0	94,1	15,3	115,4	756,0	86,2	56,0	6,4	46,0	5,2
Куйбишеве	798,4	96,4	15,4	107,9	650,4	81,5	53,4	6,7	41,7	5,2
Градизьк	613,0	99,4	17,4	87,6	538,0	87,8	47,0	7,7	17,0	2,8
Гоща	474,6	91,4	13,0		328,2	69,2	35,4	7,5	16,5	3,5
Калинове	1340,0	101,7	8,6	418,8	1215,0	90,7	50,0	3,7	29,0	2,2
Демидівка	420,0	100,0	18,3	161,5	365,0	86,9	27,0	6,4	6,0	1,4
Хрустальне	417,3	96,7	59,9	278,2	331,8	79,5	19,4	4,6	16,7	4,0

Видатки бюджетів міст на освіту 2011 р. (факт)

Міста	Всього				в тому числі за економічною класифікацією							
	тис.грн.	виконання річних показників, відсотків	у відсотках до видатків бюджету	в розрахунку на одного мешканця, грн.	заробітна плата з нарахуваннями		предмети, матеріали, обладнання та інвентар		продукти харчування		оплата комунальних послуг та енергоносіїв	
					тис.грн.	у відсотках до видатків на освіту	тис.грн.	у відсотках до видатків на освіту	тис.грн.	у відсотках до видатків на освіту	тис.грн.	у відсотках до видатків на освіту
обласні центри												
Харків	869917,0	102,3	21,9	601,4	641399,2	73,7	32513,1	3,7	52269,9	6,0	112127,1	12,9
Одеса	726598,5	102,3	26,6	720,0	511308,3	70,4	23480,9	3,2	90454,9	12,4	80530,1	11,1
Дніпропетровськ	884770,4	94,4	24,5	878,4	598718,6	67,7	21003,6	2,4	83543,3	9,4	116715,4	13,2
Донецьк	693791,1	99,1	14,2	709,3	489412,8	70,5	18139,4	2,6	46632,9	6,7	106488,3	15,3
Запоріжжя	649760,8	103,9		836,8	455719,1	70,1	14998,6	2,3	48613,6	7,5	94827,4	14,6
Львів	565341,7	90,8	26,7	780,6	427761,8	75,7	7346,7	1,3	52306,3	9,3	59461,5	10,5
Миколаїв	357231,1	99,1	28,8	716,3	268067,9	75,0	6575,3	1,8	29869,9	8,4	44219,2	12,4
Луганськ	321779,9	98,6	24,6	746,4	233626,9	72,6	7193,8	2,2	25852,5	8,0	44484,0	13,8
Вінниця	269763,0	97,8	25,4	730,1	194387,9	72,1	7283,1	2,7	26510,1	9,8	33168,7	12,3
Херсон	300437,9	98,5	33,3	882,1	215162,8	71,6	7883,6	2,6	35982,0	12,0	32693,9	10,9
Сімферополь	343556,4	102,3	31,9	1021,6	255652,9	74,4	7312,4	2,1	31670,1	9,2	39881,7	11,6
Черкаси	238 817,8	99,1	26,8	832,1	174 190,2	72,9	4 451,1	1,9	20 267,4	8,5	30 553,9	12,8
Суми	242 607,0	104,8	29,3	895,2	168 408,1	69,4	7 435,1	3,1	25 539,8	10,5	33 574,0	13,8
Чернівці	215 489,7	99,5	27,1	849,1	158 390,7	73,5	4 075,0	1,9	22 133,5	10,3	28 048,8	13,0
Рівне	219212,7	97,8	30,3	877,6	161928,7	73,9	4952,5	2,3			30909,6	14,1
Львів-Франківськ	193878,0	96,6	28,1	804,1	150394,8	77,6	3064,8	1,6	17688,8	9,1	18584,7	9,6
Кіровоград	252493,8	98,8	35,2	1072,2	179058,5	70,9	3443,9	1,4	24930,0	9,9	33829,3	13,4
Луцьк	224115,2	97,9	33,1	1058,1	174321,6	77,8	2017,6	0,9	15274,0	6,8		
обласного значення												
Маріуполь	370269,1	97,9	27,5	758,0	245285,5	66,2	5864,2	1,6	35688,1	9,6	60692,5	16,4
Горлівка	217473,8	126,6	28,4	832,9	157559,3	72,4	3285,8	1,5	13752,0	6,3	36670,1	16,9
Дніпродзержинськ	225000,0	92,9	30,5	899,6	170320,6	75,7	335,8	0,1	15428,8	6,9	36701,8	16,3
Біла Церква	198706,5	99,3	32,5	948,9	146984,6	74,0	3662,1	1,8	13991,5	7,0	27308,1	13,7
Краматорськ	157469,8	100,9	27,8	787,7	110800,6	70,4	2625,9	1,7	12518,0	7,9	27147,1	17,2
Мелітополь	120544,5	99,0	30,8	767,3	91536,3	75,9	1756,2	1,5	9949,8	8,3	14308,1	11,9
Євпаторія	102516,3	106,0	26,9	832,8	72777,7	71,0	2646,7	2,6	9171,6	8,9	11920,3	11,6
Нікополь	114208,3	99,7	31,0	937,7	84500,9	74,0	2202,4	1,9	10727,2	9,4	12521,3	11,0

Видатки бюджетів міст на освіту 2011 р. (факт)

Міста	Всього				в тому числі за економічною класифікацією							
	тис.грн.	виконання річних показників, відсотків	у відсотках до видатків бюджету	в розрахунку на одного мешканця, грн.	заробітна плата з нарахуваннями		предмети, матеріали, обладнання та інвентар		продукти харчування		оплата комунальних послуг та енергоносіїв	
					тис.грн.	у відсотках до видатків на освіту	тис.грн.	у відсотках до видатків на освіту	тис.грн.	у відсотках до видатків на освіту	тис.грн.	у відсотках до видатків на освіту
Северодонецьк	91170,4	99,5	25,4	759,1	66113,3	72,5	589,5	0,6	4718,4	5,2	17989,6	19,7
Кам'янець-Подільський	86157,3	99,5	29,3	835,7	66935,5	77,7	895,5	1,0	5446,3	6,3	11443,8	13,3
Бровари	100434,2	97,0	42,4	1046,2	70782,7	70,5	3073,5	3,1	1157,9	1,2	11856,8	11,8
Конотоп	66901,0	115,4	27,6	750,0	47394,0	70,8	1878,4	2,8	6825,1	10,2	8094,4	12,1
Умань	82475,1	99,4	31,2	943,7	59608,4	72,3	2237,4	2,7	7588,1	9,2	11704,4	14,2
Красний Луч	73530,2	97,1	27,9	875,4	54848,3	74,6	1463,6	2,0	3100,0	4,2	11593,8	15,8
Шостка	59642,9	94,6	26,8	744,6	47002,2	78,8	92,4	0,2	2421,4	4,1	9522,3	16,0
Стаханов	62623,7	96,3	26,6	792,7	45690,6	73,0	729,2	1,2	3468,5	5,5	8678,4	13,9
Красноармійськ	66662,4	99,1	26,0	853,6	51625,8	77,4	618,2	0,9	3984,6	6,0	9604,7	14,4
Дрогобич	81322,2	96,0	29,8	1071,4	66939,3	82,3	235,6	0,3	2969,8	3,7	10646,8	13,1
Сніжне	44851,0	97,1	26,4	623,8	33363,4	74,4	877,2	2,0	1877,6	4,2	6433,4	14,3
Сміла	64649,4	99,8	34,0	943,8	49250,6	76,2	1166,8	1,8	4258,1	6,6	4258,1	6,6
Червоноград	59371,1	99,5	25,0	869,3	44369,9	74,7	1203,4	2,0	4076,6	6,9	8503,0	14,3
Ковель	65241,0	99,6	28,7	956,6	49185,0	75,4	825,0	1,3	4717,0	7,2	7926,0	12,1
Калуш	62672,4	109,5	21,9	929,9	51509,5	82,2	975,6	1,6	4539,6	7,2	3423,9	5,5
Коростень	61375,8	106,1	29,3	938,5	47202,4	76,9	557,3	0,9	3823,1	6,2	7772,7	12,7
Коломия	55698,0	97,7	42,7	908,6	47226,9	84,8	484,3	0,9	2575,4	4,6	4756,0	8,5
Стрий	56011,0	97,1	32,1	928,9	49478,8	88,3	365,5	0,7			5774,0	10,3
Ллчівськ	65082,1	97,9	24,0	1099,4	44563,9	68,5	2670,9	4,1	6675,0	10,3	7695,7	11,8
Лозова	63468,4	95,5	31,6	1073,9	47862,5	75,4	411,7	0,6	3670,4	5,8	10776,0	17,0
Прилуки	59049,6	92,7	32,7	1002,5	45785,6	77,5	169,1	0,3	5116,0	8,7	6753,3	11,4
Куп'янськ	45883,8	96,9	25,6	784,3	34662,0	75,5	84,1	0,2	2414,5	5,3	7827,1	17,1
Новоград-Волинський	55938,5	99,8	28,8	997,1	41569,8	74,3	856,8	1,5	4980,2	8,9	6970,3	12,5
Брянка	32335,9	103,1	25,6	591,1	24339,7	75,3	77,6	0,2			6083,4	18,8
Енергодар	100272,5	104,1	37,3	1839,9	69094,9	68,9	2098,6	2,1	10966,5	10,9	7653,1	7,6
Комсомольськ	55225,8	108,5	28,4	1015,2	37924,8	68,7	1743,0	3,2	5510,3	10,0	6902,0	12,05
Ізюм	50538,9	95,1	31,8	964,5	36529,8	72,3	1310,4	2,6	3978,7	7,9	6837,1	13,5
Білгород-Дністровський	54904,9	102,3	33,1	1091,5	41382,0	75,4	1492,6	2,7	5222,4	9,5	5753,3	10,5
Марганець	45014,9	99,6	29,8	905,7	31467,3	69,9	712,7	1,6	3026,9	6,7		0,0
Жовті Води	48976,6	99,4	38,6	1003,6	36353,8	74,2	882,2	1,8	1838,9	3,8	7029,5	14,4

Видатки бюджетів міст на освіту 2011 р. (факт)

Міста	Всього				в тому числі за економічною класифікацією							
	тис.грн.	виконання річних показників, відсотків	у відсотках до видатків бюджету	в розрахунку на одного мешканця, грн.	заробітна плата з нарахуваннями		предмети, матеріали, обладнання та інвентар		продукти харчування		оплата комунальних послуг та енергоносіїв	
					тис.грн.	у відсотках до видатків на освіту	тис.грн.	у відсотках до видатків на освіту	тис.грн.	у відсотках до видатків на освіту	тис.грн.	у відсотках до видатків на освіту
Ровеньки	69913,3	97,4	28,1	1435,6	49568,4	70,9	1321,0	1,9	4882,5	7,0	10417,9	14,9
Нова Каховка	56411,1	99,5	30,4	1167,9	39687,8	70,4	1257,6	2,2	5227,6	9,3	7963,9	14,1
Лубни	40261,7	101,7	27,3	837,0	29627,3	73,6	779,0	1,9	2733,6	6,8	5997,9	14,9
Ірпінь	48137,5	99,0	26,0	1159,9	35633,1	74,0	565,0	1,2	2716,3	5,6	7810,6	16,2
Миргород	34448,2	112,4	36,8	836,1	25186,2	73,1	410,3	1,2	2367,4	6,9	5100,6	14,8
Каховка	31356,9	99,2	34,5	838,4	23843,5	76,0	62,3	0,2	2229,3	7,1	4987,7	15,9
Кіровськ	21222,2	96,9	26,4	570,5	16980,4	80,0	117,9	0,6	944,7	4,5	2682,5	12,6
Вознесенськ	41322,5	98,9	30,9	1113,8	28063,5	67,9	822,2	2,0	4762,5	11,5	4427,2	10,7
Нетішин	38306,6	101,3	37,5	1055,3	31397,9	82,0	530,7	1,4	2815,4	7,3	1725,6	4,5
Самбір	38662,3	121,2	43,4	1101,5	31297,1	80,9	207,0	0,5	2441,3	6,3	4211,0	10,9
Старокостянтинів	38643,4	98,2	31,6	1107,3	27546,6	71,3	499,6	1,3	2896,9	7,5	6505,0	16,8
Токмак	26968,5	99,7	27,5	807,4	21601,6	80,1	15,5	0,1	1144,7	4,2	4020,9	14,9
Обухів	37024,9	97,2	34,3	1135,7	25863,6	69,9	839,0	2,3	3967,1	10,7	5700,5	15,4
Чугуїв	29990,5	96,0	38,1	928,5	20273,0	67,6	697,6	2,3	2416,4	8,1	3961,9	13,2
Золотоноша	25460,4	99,6		863,1	19973,5	78,4	33,2	0,1	1130,4	4,4	2787,8	10,9
Першотравенськ	27300,8	97,8	33,3	938,2	20364,1	74,6	350,7	1,3	2463,8	9,0	2253,0	8,3
Алушта	31897,0	99,2	22,6	1103,7	24062,3	75,4	602,5	1,9	3349,8	10,5	3154,8	9,9
Хуст	40550,1	96,5	48,2	1427,8	30983,6	76,4	856,7	2,1	2841,2	7,0	3961,6	9,8
Хмельник	24507,5	100,8	41,0	872,2	16989,7	69,3	1065,3	4,3	2700,4	11,0	2779,3	11,3
Переяслав-Хмельницький	27935,1	95,3	33,5	997,7	20822,8	74,5	371,3	1,3	1806,6	6,5	4500,6	16,1
Буча	28760,3	96,3	29,6	1045,8	20067,2	69,8	906,6	3,2		0,0	4147,8	14,4
Малин	29381,7	97,8	34,2	1088,2	22184,3	75,5	313,5	1,1	1394,7	4,7	4941,7	16,8
Дебальцеве	34257,1	98,9	31,0	1302,6	27191,1	79,4	397,9	1,2	1573,0	4,6	4451,6	13,0
Лебедин	21981,1	100,9	37,8	835,8	15561,7	70,8	284,0	1,3	1725,2	7,8	3562,9	16,2
Канів	24677,7	99,0	36,2	956,5	18982,0	76,9	348,3	1,4	890,9	3,6	3826,3	15,5
Люботин	18914,6	97,2	33,1	765,8	14218,4	75,2	362,2	1,9	1276,7	6,7	2064,4	10,9
Славутич	40254,1	96,9	31,4	1643,0	26158,9	65,0	622,4	1,5	2933,1	7,3	7924,8	19,7
Ладизин	24268,8	98,8	28,1	1015,4	18298,0	75,4	858,1	3,5	867,5	3,6	2281,9	9,4
Вільногірськ	21236,7	98,1	25,1	896,1	14706,3	69,2	349,2	1,6	2217,3	10,4	3185,4	15,0
Болехів	25159,8	98,4	35,5	1175,7	22149,3	88,0	343,9	1,4	775,4	3,1	1458,6	5,8

Видатки бюджетів міст на освіту 2011 р. (факт)

Міста	Всього				в тому числі за економічною класифікацією							
	тис.грн.	виконання річних показників, відсотків	у відсотках до видатків бюджету	в розрахунку на одного мешканця, грн.	заробітна плата з нарахуваннями		предмети, матеріали, обладнання та інвентар		продукти харчування		оплата комунальних послуг та енергоносіїв	
					тис.грн.	у відсотках до видатків на освіту	тис.грн.	у відсотках до видатків на освіту	тис.грн.	у відсотках до видатків на освіту	тис.грн.	у відсотках до видатків на освіту
Красноград	5518,3	98,9	34,3	257,9	3775,5	68,4	46,5	0,8	463,3	8,4	1206,7	21,9
Острог	11339,6	99,8	38,7	731,6	8599,7	75,8	60,3	0,5	571,6	5,0	1224,0	10,8
Судак	28738,2	98,4	30,0	1878,3	22071,7	76,8	296,5	1,0	2429,0	8,5	2199,2	7,7
Очаків	17273,2	99,9	47,4	1167,1	9117,9	52,8	270,6	1,6	1049,6	6,1	1591,2	9,2
Теплодар	9245,4	96,7	28,7	915,4	6958,3	75,3	102,6	1,1	1147,7	12,4	985,4	10,7
Ржищів	6656,2	95,4	30,2	875,8	5135,4	77,2	44,4	0,7	354,6	5,3	774,8	11,6
районного значення												
Боярка	15017,5	88,0	27,5	429,1					9627,9	64,1		
Виноградів	8685,8	94,3	41,8	340,6	6245,9	71,9	100,9	1,2	1314,6	15,1	861,5	9,9
Золочів	8027,9	91,9		335,9	7824,1	97,5	40,0	0,5				
Кролевець	8477,2	99,4	62,4	356,2	5116,7	60,4	194,6	2,3	1489,2	17,6	1299,7	15,3
Кременець	4799,6	99,9	57,6	222,2	3728,9	77,7	3,7	0,1	427,3	8,9	629,8	13,1
Долина	7113,8	99,4	70,8	347,0	4921,9	69,2	547,4	7,7	477,0	6,7	916,4	12,9
Куракове	7621,7	97,0	21,7	377,3	5092,2	66,8	221,3	2,9	1217,7	16,0	776,7	10,2
Дніпрорудне	11073,9	98,9	54,6	562,1	6943,6	62,7	249,8	2,3	1751,1	15,8	1760,0	15,9
Підгородне	2203,1	85,1	39,3	114,2	1160,4	52,7	159,9	7,3	263,0	11,9	451,4	20,5
Вовчанськ	6117,0	97,1	67,2	320,3	3635,0	59,4	116,5	1,9	534,1	8,7	1253,6	20,5
Корсунь-Шевченківський	6125,9	98,7	55,3	325,8	4415,8	72,1	76,0	1,2	752,3	12,3	764,6	12,5
Білогірськ	5016,3	92,5	58,5	275,6	2 958,5	59,0	238,4	4,8	873,3	17,4	597,8	11,9
Новоукраїнка	5626,9	98,9	57,8	312,6	3579,2	63,6	106,1	1,9	736,6	13,1	784,1	13,9
Верхньодніпровськ	4814,0	99,0	50,9	283,2	3 096,2	64,3	49,2	1,0	413,3	8,6	722,9	15,0
Білопілля	5149,3	98,6	71,8	304,7								
Овруч	7841,8	135,8	62,6	469,6	4821,7	61,5	326,5	4,2	1322,2	16,9	981,5	12,5
Пирятин	5626,6	97,3	57,9	347,3	3644,1	64,8	201,9	3,6	813,9	14,5	786,8	14,0
Городок	5469,5	107,4	42,7	346,2	3504,9	64,1	120,9	2,2	1129,5	20,7	587,2	10,7
Бурштин	5555,7	93,7	30,7	360,8	4676,0	84,2	70,4	1,3			414,7	7,5
Носівка	2739,6	99,9	43,3	192,9	1611,8	58,8	164,6	6,0	540,3	19,7	346,4	12,6
Рожище	3976,5	98,7	65,2	296,8	3009,1	75,7	14,3	0,4	488,1	12,3	442,6	11,1
Городня	3635,9	98,9	59,0	284,1	2821,4	77,6	66,7	1,8				
Мена	3587,2	90,8	46,9	289,3	2601,2	72,5	53,7	1,5	514,5	14,3	378,8	10,6

Видатки бюджетів міст на освіту 2011 р. (факт)

Міста	Всього				в тому числі за економічною класифікацією							
	тис.грн.	виконання річних показників, відсотків	у відсотках до видатків бюджету	в розрахунку на одного мешканця, грн.	заробітна плата з нарахуваннями		предмети, матеріали, обладнання та інвентар		продукти харчування		оплата комунальних послуг та енергоносіїв	
					тис.грн.	у відсотках до видатків на освіту	тис.грн.	у відсотках до видатків на освіту	тис.грн.	у відсотках до видатків на освіту	тис.грн.	у відсотках до видатків на освіту
Нова Одеса	4199,6	99,1	56,0	338,7	2837,2	67,6	9,5	0,2	361,4	8,6	454,2	10,8
Світлодарськ	4304,8	99,9	50,5	350,0	3568,6	82,9	17,7	0,4	257,2	6,0	439,7	10,2
Біляївка	3209,0	99,6	27,6	263,0								
Гаврійськ	8663,9	99,9	63,3	780,5	6378,6	73,6	31,0	0,4	944,6	10,9	1266,7	14,6
Гребінка	2885,5	96,2	51,5	262,3	2127,2	73,7	79,1	2,7	359,5	12,5	258,7	9,0
Кобеляки	3017,6	95,9	57,7	290,2	2204,5	73,1	22,0	0,7	271,0	9,0	424,5	14,1
Перещепине	2057,1	85,2	51,2	199,7	1431,5	69,6	37,1	1,8			416,5	20,2
Хотин	6529,0	98,8		652,9	4273,4	65,5	133,8	2,0	517,0	7,9	1135,2	17,4
Валки	3481,6	96,9	74,6	366,5	2268,3	65,2	35,2	1,0	394,7	11,3	545,6	15,7
Буринь	2699,2	98,4	54,8	290,2	1764,1	65,4	55,2	2,0			601,1	22,3
Кодима	1983,1	92,8	39,6	222,8	1090,2	55,0	9,0	0,5	362,6	18,3	146,5	7,4
Вилкове	1854,4	99,6	29,6	215,6	1415,0	76,3	28,1	1,5	86,0	4,6	177,5	9,6
Корець	2141,7	99,9	46,6	289,4	1391,4	65,0	87,2	4,1		0,0	183,8	8,6
Підгайці	1934,5	97,0	67,0	667,1	1357,2	70,2	107,6	5,6	205,7	10,6	252,3	13,0
Устилуг	826,6	95,9	39,3	375,7	530,1	64,1	15,4	1,9	150,5	18,2	80,5	9,7
Великий Дальник	3238,0	84,2	55,4	420,5								
Дмирівка	1265,5	96,2	16,5	744,4	661,6	52,3	64,6	5,1	248,2	19,6	221,7	17,5
Гостомель	4142,2	79,5	12,2	289,7	1820,7	44,0	122,4	3,0	856,5	20,7	783,0	18,9
Решетилівка	3258,3	101,3	59,8	346,6	2420,6	74,3	54,0	1,7	269,8	8,3	462,1	14,2
Диканька	3314,0	100,0	66,9	419,5	2281,0	68,8	2,0	0,1	292,0	8,8	714,0	21,5
Чорнобай	2504,0	97,7	43,7	329,5	1671,0	66,7	53,0	2,1	396,0	15,8	369,0	14,7
Куйбишеве	2904,8	97,0	56,1	392,5	1996,8	68,7	47,3	1,6	402,0	13,8	338,7	11,7
Градизьк	1725,0	95,4	48,9	246,4	1221,0	70,8	4,0	0,2	214,0	12,4	280,0	16,2
Гоща	1261,9	96,8	34,6	233,7	894,8	70,9	49,1	3,9	186,2	14,8	80,6	6,4
Калинове	8768,0	109,3	56,0	2740,0	5850,0	66,7	92,0	1,0	1619,0	18,5	1123,0	12,8
Демидівка	1098,0	99,7	48,0	422,3	848,0	77,2	27,0	2,5			110,0	10,0

Видатки бюджетів міст на освіту по закладах 2011 р. (факт)

Міста	Дошкільні заклади освіти			Загальноосвітні школи			Позашкільні заклади освіти, заходи із позашкільної роботи з дітьми			Централізовані бухгалтерії міських відділів освіти		
	тис.грн.	у відсотках до видатків на освіту	в розрахунку на одного мешканця, грн.	тис.грн.	у відсотках до видатків на освіту	в розрахунку на одного мешканця, грн.	тис.грн.	у відсотках до видатків на освіту	в розрахунку на одного мешканця, грн.	тис.грн.	у відсотках до видатків на освіту	в розрахунку на одного мешканця, грн.
обласні центри												
Харків	301407,1	34,6	208,4	490235,4	56,4	338,9	24552,8	2,8	17,0	9175,4	1,1	6,3
Одеса	212669,2	29,3	210,8	412868,9	56,8	409,1	22331,8	3,1	22,1	7749,6	1,1	7,7
Дніпропетровськ	277084,2	31,3	275,1	496820,8	56,2	493,3	26878,9	3,0	26,7	11854,3	1,3	11,8
Донецьк	214734,8	31,0	219,5	412721,2	59,5	422,0	25207,1	3,6	25,8	13309,6	1,9	13,6
Запоріжжя	180355,9	27,8	232,3	415278,9	63,9	534,8	23503,5	3,6	30,3	9045,8	1,4	11,6
Львів	165856,9	29,3	229,0	351207,3	62,1	485,0	23289,5	4,1	32,2	5597,1	1,0	7,7
Миколаїв	126551,9	35,4	253,8	197694,0	55,3	396,4	11408,7	3,2	22,9	4137,9	1,2	8,3
Луганськ	107478,7	33,4	249,3	183560,0	57,0	425,8	10399,9	3,2	24,1	331,9	0,1	0,8
Вінниця	107786,4	39,1	291,7	141733,7	51,4	383,6	9104,2	3,3	24,6	3122,5	1,1	8,5
Херсон	102674,7	34,2	301,5	168745,1	56,2	495,4	12269,5	4,1	36,0	3526,5	1,2	10,4
Сімферополь	103496,9	30,1	307,8	199349,2	58,0	592,8	8180,6	2,4	24,3	4433,4	1,3	13,2
Черкаси	90 055,5	37,7	313,8	132 910,1	55,7	463,1	6 136,3	2,6	21,4	2 402,4	1,0	8,4
Суми	79 321,7	32,7	292,7	147 702,3	60,9	545,0	7 058,2	2,9	26,0	989,9	0,4	3,7
Чернівці	80 706,4	37,5	318,0	118 667,1	55,1	467,6	5 260,1	2,4	20,7	2 613,0	1,2	10,3
Рівне	73571,6	33,6	294,5	126525,9	57,7	506,5	7654,2	3,5	30,6	2607,3	1,2	10,4
Івано-Франківськ	52924,5	27,3	219,5	115584,0	59,6	479,4	5815,0	3,0	24,1	2361,1	1,2	9,8
Кіровоград	80917,6	32,0	343,6	136772,9	54,2	580,8	8614,9	3,4	36,6	2086,5	0,8	8,9
Луцьк	72720,5	32,4	343,3	124637,2	55,6	588,5	5595,0	2,5	26,4	2873,8	1,3	13,6
обласного значення												
Маріуполь	136019,3	36,7	278,4	192937,8	52,1	395,0	12698,0	3,4	26,0	4270,6	1,2	8,7
Горлівка	65792,0	30,3	252,0	121075,4	55,7	463,7	12178,5	5,6	46,6	4795,5	2,2	18,4
Дніпродзержинськ	67590,1	30,0	270,3	128214,6	57,0	512,7	8536,8	3,8	34,1	741,5	0,3	3,0
Біла Церква	78543,1	39,5	375,1	102040,1	51,4	487,3	5667,4	2,9	27,1	1373,8	0,7	6,6
Краматорськ	57992,2	36,8	290,1	84982,4	54,0	425,1	4921,3	3,1	24,6	1608,4	1,0	8,0
Мелітополь	46309,6	38,4	294,8	63300,6	52,5	402,9	5803,3	4,8	36,9	1204,3	1,0	7,7

Видатки бюджетів міст на освіту по закладах 2011 р. (факт)

Міста	Дошкільні заклади освіти			Загальноосвітні школи			Позашкільні заклади освіти, заходи із позашкільної роботи з дітьми			Централізовані бухгалтерії міських відділів освіти		
	тис.грн.	у відсотках до видатків на освіту	в розрахунку на одного мешканця, грн.	тис.грн.	у відсотках до видатків на освіту	в розрахунку на одного мешканця, грн.	тис.грн.	у відсотках до видатків на освіту	в розрахунку на одного мешканця, грн.	тис.грн.	у відсотках до видатків на освіту	в розрахунку на одного мешканця, грн.
Євпаторія	40093,6	39,1	325,7	54176,0	52,8	440,1	3323,6	3,2	27,0	962,9	0,9	7,8
Нікополь	45546,9	39,9	373,9	58228,9	51,0	478,1	3806,0	3,3	31,2	1369,4	1,2	11,2
Северодонецьк	26026,6	28,5	216,7	55412,8	60,8	461,4	5322,2	5,8	44,3	1052,5	1,2	8,8
Кам'янець-Подільський	28979,5	33,6	281,1	48581,9	56,4	471,2	3308,5	3,8	32,1	1427,7	1,7	13,8
Бровари	34854,8	34,7	363,1	55050,8	54,8	573,4	3990,1	4,0	41,6	1236,5	1,2	12,9
Конотоп	21383,0	32,0	239,7	38494,6	57,5	431,6	4925,5	7,4	55,2	699,9	1,0	7,8
Умань	27011,6	32,8	309,1	46787,4	56,7	535,3	2761,1	3,3	31,6	1288,4	1,6	14,7
Красний Луч	17567,7	23,9	209,1	49165,2	66,9	585,3	1480,2	2,0	17,6	1476,0	2,0	17,6
Шостка	21645,9	36,3	270,2	29895,7	50,1	373,2	4480,3	7,5	55,9	706,8	1,2	8,8
Стаханов	17593,3	28,1	222,7	41076,8	65,6	520,0	1742,6	2,8	22,1	1442,0	2,3	18,3
Красноармійськ	20984,2	31,5	268,7	40916,0	61,4	523,9	2574,4	3,9	33,0	1221,4	1,8	15,6
Дрогобич	23062,0	28,4	303,8	51874,9	63,8	683,5	2681,7	3,3	35,3	1208,7	1,5	15,9
Сніжне	11541,0	25,7	160,5	28560,9	63,7	397,2	1060,4	2,4	14,7	731,3	1,6	10,2
Сміла	23358,7	36,1	341,0	35112,6	54,3	512,6	2637,9	4,1	38,5	949,1	1,5	13,9
Червоноград	11066,9	18,6	162,0	43579,7	73,4	638,1	2584,6	4,4	37,8	953,6	1,6	14,0
Ковель	21715,0	33,3	318,4	39729,0	60,9	582,5	1767,0	2,7	25,9	717,0	1,1	10,5
Калуш	16547,4	26,4	245,5	40597,3	64,8	602,3	2896,2	4,6	43,0	384,9	0,6	5,7
Коростень	22075,1	36,0	337,5	35070,9	57,1	536,3	1247,4	2,0	19,1	927,6	1,5	14,2
Коломия	17450,5	31,3	284,7	33999,4	61,0	554,6	2029,0	3,6	33,1	808,8	1,5	13,2
Стрий	16451,1	29,4	272,8	35037,8	62,6	581,1	2605,3	4,7	43,2	262,2	0,5	4,3
Іллічівськ	14299,9	22,0	241,6	40160,6	61,7	678,4	4046,5	6,2	68,4	809,4	1,2	13,7
Лозова	19765,8	31,1	334,4	37285,6	58,7	630,9	1608,3	2,5	27,2	1034,0	1,6	17,5
Прилуки	21426,1	36,3	363,8	32858,8	55,6	557,9	2777,9	4,7	47,2	828,5	1,4	14,1
Куп'янськ	10351,9	22,6	177,0	31828,1	69,4	544,1	898,8	2,0	15,4	703,7	1,5	12,0
Новоград-Волинський	18127,7	32,4	323,1	33603,0	60,1	599,0	1962,8	3,5	35,0	823,0	1,5	14,7
Брянка	7012,9	21,7	128,2	22317,3	69,0	408,0	1497,1	4,6	27,4	782,3	2,4	14,3
Енергодар	36430,6	36,3	668,5	53473,3	53,3	981,2	4766,9	4,8	87,5	1278,1	1,3	23,5
Комсомольськ	22759,6	42,9	418,4	28404,7	53,6	522,1	1557,0	2,9	28,6	288,3	0,5	5,3

Видатки бюджетів міст на освіту по закладах 2011 р. (факт)

Міста	Дошкільні заклади освіти			Загальноосвітні школи			Позашкільні заклади освіти, заходи із позашкільної роботи з дітьми			Централізовані бухгалтерії міських відділів освіти		
	тис.грн.	у відсотках до видатків на освіту	в розрахунку на одного мешканця, грн.	тис.грн.	у відсотках до видатків на освіту	в розрахунку на одного мешканця, грн.	тис.грн.	у відсотках до видатків на освіту	в розрахунку на одного мешканця, грн.	тис.грн.	у відсотках до видатків на освіту	в розрахунку на одного мешканця, грн.
Ізюм	16249,4	32,2	310,1	24246,9	48,0	462,7	2673,2	5,3	51,0	915,6	1,8	17,5
Білгород-Дністровський	14960,7	27,2	297,4	30042,1	54,7	597,3	3093,2	5,6	61,5	877,8	1,6	17,5
Марганець	12293,5	27,3	247,4	25521,1	56,7	513,5	1702,4	3,8	34,3	515,5	1,1	10,4
Жовті Води	17690,2	36,1	362,5	24554,8	50,1	503,2	1313,8	2,7	26,9	831,8	1,7	17,0
Ровеньки	16471,8	23,6	338,2	45486,1	65,1	934,0	1834,7	2,6	37,7	786,4	1,1	16,1
Нова Каховка	19236,2	34,1	398,3	33879,4	60,1	701,4	1669,0	3,0	34,6	780,3	1,4	16,2
Лубни	11262,4	28,0	234,1	26903,7	66,8	559,3	554,1	1,4	11,5	856,2	2,1	17,8
Ірпінь	8976,3	18,6	216,3	34306,0	71,3	826,7	1512,9	3,1	36,5	704,2	1,5	17,0
Миргород	9300,3	27,0	225,7	21675,6	62,9	526,1	2328,2	6,8	56,5	202,4	0,6	4,9
Каховка	10287,7	32,8	275,1	17575,9	56,1	469,9	1247,9	4,0	33,4	672,8	2,1	18,0
Кіровськ	4403,6	20,7	118,4	14613,2	68,9	392,8	1241,7	5,9	33,4	442,5	2,1	11,9
Вознесенськ	13369,7	32,4	360,4	23987,3	58,0	646,6	1262,2	3,1	34,0	255,1	0,6	6,9
Нетішин	16254,2	42,4	447,8	18923,7	49,4	521,3	1440,7	3,8	39,7	309,4	0,8	8,5
Самбір	13017,7	33,7	370,9	21165,3	54,7	603,0	1724,0	4,5	49,1	1218,8	3,2	34,7
Старокостянтинів	12933,1	33,5	370,6	22261,6	57,6	637,9	806,7	2,1	23,1	724,1	1,9	20,7
Токмак	10519,5	39,0	315,0	13384,8	49,6	400,7	1130,3	4,2	33,8	797,7	3,0	23,9
Обухів	10794,1	29,2	331,1	24903,7	67,3	763,9	330,1	0,9	10,1	561,0	1,5	17,2
Чугуїв	7436,6	24,8	230,2	19610,5	65,4	607,1	1010,7	3,4	31,3	660,2	2,2	20,4
Золотоноша	7850,6	30,8	266,1	15021,5	59,0	509,2	1108,2	4,4	37,6	331,2	1,3	11,2
Першотравенськ	11878,5	43,5	408,2	13381,2	49,0	459,8	416,2	1,5	14,3	434,8	1,6	14,9
Алушта	9203,2	28,9	318,4	19670,7	61,7	680,6	1896,9	5,9	65,6	587,0	1,8	20,3
Хуст	10275,8	25,3	361,8	21773,7	53,7	766,7	322,6	0,8	11,4	439,4	1,1	15,5
Хмельник	8561,5	34,9	304,7	14058,4	57,4	500,3	427,3	1,7	15,2	494,3	2,0	17,6
Переяслав-Хмельницький	8897,3	31,8	317,8	16630,0	59,5	593,9	897,4	3,2	32,1	500,1	1,8	17,9
Буча	11098,3	38,6	403,6	16124,8	56,1	586,4	522,0	1,8	19,0	472,1	1,6	17,2
Малин	11189,0	38,1	414,4	16055,1	54,6	594,6	1039,2	3,5	38,5	463,9	1,6	17,2
Дебальцеве	7631,2	22,3	290,2	22418,9	65,4	852,4	1049,4	3,1	39,9	655,0	1,9	24,9
Лебедин	7353,6	33,5	279,6	12525,5	57,0	476,3	1015,4	4,6	38,6	382,9	1,7	14,6

Видатки бюджетів міст на охорону здоров'я 2011 р. (факт)

Міста	Всього				в тому числі за економічною класифікацією									
	тис.грн.	виконання річних показників, відсотків	у відсотках до видатків бюджету	в розрахунку на одного мешканця, грн.	заробітна плата з нарахуваннями		предмети, матеріали, обладнання та інвентар		медикаменти		продукти харчування		оплата комунальних послуг та енергоносіїв	
					тис.грн.	у відсотках до видатків на охорону здоров'я	тис.грн.	у відсотках до видатків на охорону здоров'я	тис.грн.	у відсотках до видатків на охорону здоров'я	тис.грн.	у відсотках до видатків на охорону здоров'я	тис.грн.	у відсотках до видатків на охорону здоров'я
Маріуполь	309557,5	98,2	23,0	633,7	234337,9	75,7	9377,2	3,0	16471,2	5,3	4629,0	1,5	25654,1	8,3
Горлівка	168907,2	117,0	22,1	646,9	132110,9	78,2	3128,0	1,9	11702,9	6,9	2136,5	1,3	15862,7	9,4
Дніпродзержинськ	159942,1	91,7	21,7	639,5	130055,9	81,3	2241,9	1,4	6573,9	4,1	2929,4	1,8	16093,6	10,1
Біла Церква	122425,6	99,3	20,0	584,6	95878,3	78,3	3263,7	2,7	4050,5	3,3	1808,0	1,5	12149,0	9,9
Краматорськ	123825,2	100,1	21,8	619,4	92053,2	74,3	3461,2	2,8	9082,7	7,3	1878,3	1,5	12179,6	9,8
Мелітополь	91505,5	99,5	23,4	582,5	74206,4	81,1	1976,6	2,2	4503,9	4,9	617,8	0,7	6985,0	7,6
Євпаторія	82373,0	109,1	21,6	669,2	60964,4	74,0	3198,0	3,9	4673,1	5,7	972,3	1,2	7204,2	8,7
Нікополь	80338,5	99,2	21,8	659,6	62396,1	77,7	1727,1	2,1	3578,2	4,5	783,0	1,0	7345,5	9,1
Северодонецьк	69115,2	99,2	19,2	575,5	54045,7	78,2	2075,9	3,0	2185,5	3,2	722,7	1,0	8514,4	12,3
Кам'янець-Подільський	58473,0	101,2	19,9	567,1	45253,1	77,4	1786,4	3,1	3001,1	5,1	872,1	1,5	5397,5	9,2
Бровари	18,0	85,7	0,0	0,2										
Конотоп	49320,7	100,1	20,4	552,9	37177,0	75,4	1486,0	3,0	3769,4	7,6	1855,0	3,8	3828,4	7,8
Умань	60634,8	98,3	23,0	693,8	48723,4	80,4	1670,7	2,8	2361,9	3,9	832,8	1,4	5809,2	9,6
Красний Луч	74334,4	96,9	28,2	884,9	59700,3	80,3	2299,1	3,1	1741,8		410,7	0,6	6695,4	9,0
Шостка	45893,3	97,6	20,6	572,9	38759,1	84,5	838,2	1,8	1628,9	3,5	526,0	1,1	3749,3	8,2
Стаханов	57400,6	97,6	24,4	726,6	42571,2	74,2	2044,8	3,6	1917,7	3,3	1006,5	1,8	6674,3	11,6
Красноармійськ	42742,8	99,3	16,6	547,3	34586,6	80,9	1318,9	3,1	1785,2	4,2	559,3	1,3	3797,0	8,9
Дрогобич	63809,8	98,1	23,4	840,7	53550,3	83,9	817,7	1,3	1972,1	3,1	628,3	1,0	6020,2	9,4
Сніжне	40822,6	97,1	24,0	567,8	31910,7	78,2	1018,9	2,5	1676,3	4,1	299,5	0,7	4614,9	11,3
Сміла	31758,1	99,1	16,7	463,6	26032,7	82,0	782,6	2,5	1082,1	3,4	385,5	1,2	2703,5	8,5
Червоноград	52406,5	99,5	22,1	767,3	42233,9	80,6	1215,5	2,3	2812,0	5,4	713,1	1,4	3995,6	7,6
Ковель	44699,0	99,7	19,6	655,4	29848,0	66,8	2628,0	5,9	3827,0	8,6	1117,0	2,5	4625,0	10,3

Видатки бюджетів міст на охорону здоров'я 2011 р. (факт)

Міста	Всього				в тому числі за економічною класифікацією									
	тис.грн.	виконання річних показників, відсотків	у відсотках до видатків бюджету	в розрахунку на одного мешканця, грн.	заробітна плата з нарахуваннями		предмети, матеріали, обладнання та інвентар		медикаменти		продукти харчування		оплата комунальних послуг та енергоносіїв	
					тис.грн.	у відсотках до видатків на охорону здоров'я	тис.грн.	у відсотках до видатків на охорону здоров'я	тис.грн.	у відсотках до видатків на охорону здоров'я	тис.грн.	у відсотках до видатків на охорону здоров'я	тис.грн.	у відсотках до видатків на охорону здоров'я
Калуш	90336,7	112,9	31,6	1340,3	59594,4	66,0	2497,6	2,8	16342,6	18,1	2298,7	2,5	5684,5	6,3
Коростень	34148,1	110,6	16,3	522,1	25566,8	74,9	1852,7	5,4	2330,1	6,8	636,8	1,9	3028,5	8,9
Стрий	30153,7	96,0	17,3	500,1	26195,4	86,9			1154,6	3,8			2677,7	8,9
Лозова	25671,6	97,5	12,8	434,4	20915,0	81,5	739,4	2,9	941,6	3,7	338,4	1,3	2203,4	8,6
Прилуки	37499,9	91,1	20,8	636,7	30594,3	81,6	491,3	1,3	595,4	1,6	1460,6	3,9	2262,8	6,0
Куп'янськ	49443,3	99,9	27,6	845,2	40047,4	81,0	853,6	1,7	900,9	1,8	364,7	0,7	6424,4	13,0
Новоград-Волинський	42827,7	99,7	22,1	763,4	34326,1	80,1	1856,8	4,3	1346,3	3,1	349,7	0,8	3286,6	7,7
Брянка	33034,8	106,1	26,1	603,9	26462,6	80,1	515,5	1,6	849,1	2,6	447,3	1,4	4169,4	12,6
Комсомольськ	35961,6	110,6	18,5	661,1	26415,0	73,5	1084,7	3,0	1242,2	3,5	874,7	2,4	3361,3	9,3
Ізюм	34497,3	97,4	21,7	658,3	28470,5	82,5	1257,9	3,6	601,0	1,7	144,6	0,4	2966,4	8,6
Білгород-Дністровський	31847,6	98,4	19,2	633,2	26674,4	83,8	689,6	2,2	839,1	2,6	43,5	0,1	2331,6	7,3
Марганець	32529,5	97,9	21,5	654,5	22452,8	69,0	1884,6	5,8	1357,3	4,2	249,4	0,8		
Ровеньки	67738,8	103,9	27,2	1390,9	41211,6	60,8	1848,1	2,7	2949,9	4,4			4664,1	6,9
Нова Каховка	35970,1	99,4	19,4	744,7	26851,3	74,6	1159,4	3,2	1652,8	4,6	779,5	2,2	3840,9	10,7
Лубни	34023,6	99,9	23,1	707,4	26246,7	77,1	1136,0	3,3	1065,0	3,1	250,5	0,7	4024,0	11,8
Ірпінь	36410,8	97,4	19,7	877,4	26474,8	72,7	898,5	2,5	1604,9	4,4	724,9	2,0	3898,4	10,7
Кіровськ	21843,6	97,0	27,2	587,2	17488,9	80,1	646,4	3,0	576,0	2,6	132,2	0,6	2240,7	10,3
Вознесенськ	29944,8	99,3	22,4	807,1	21227,0	70,9	1043,2	3,5	1507,9	5,0	603,3	2,0	2850,7	9,5
Токмак	24269,9	99,6	24,7	726,6	20307,8	83,7	329,7	1,4	593,8	2,4	158,8	0,7	2595,1	10,7
Обухів	357,2	85,6	0,3	11,0	256,2	71,7	7,2	2,0	45,6	12,8				
Першотравенськ	17549,5		21,4	603,1	14068,7	80,2	418,0	2,4	967,7	5,5	250,8	1,4	1023,3	5,8
Алушта	35731,7	99,2	25,3	1236,4	26018,8	72,8	1332,5	3,7	3479,1	9,7	408,0	1,1	2772,9	7,8
Буча	12354,6	95,2	12,7	449,3	9330,8	75,5	1181,7	9,6	492,9	4,0	9,5	0,1	320,5	2,6

Видатки бюджетів міст на охорону здоров'я 2011 р. (факт)

Міста	Всього				в тому числі за економічною класифікацією									
	тис.грн.	виконання річних показників, відсотків	у відсотках до видатків бюджету	в розрахунку на одного мешканця, грн.	заробітна плата з нарахуваннями		предмети, матеріали, обладнання та інвентар		медикаменти		продукти харчування		оплата комунальних послуг та енергоносіїв	
					тис.грн.	у відсотках до видатків на охорону здоров'я	тис.грн.	у відсотках до видатків на охорону здоров'я	тис.грн.	у відсотках до видатків на охорону здоров'я	тис.грн.	у відсотках до видатків на охорону здоров'я	тис.грн.	у відсотках до видатків на охорону здоров'я
Малин	20438,1	105,4	23,8	757,0	15193,8	74,3	715,9	3,5	516,4	2,5	168,0	0,8	2500,1	12,2
Дебальцеве	24751,6	98,3	22,4	941,1	20070,3	81,1	305,3	1,2	1519,3	6,1	140,5	0,6	1831,0	7,4
Люботин	10978,9	99,5	19,2	444,5	8746,5	79,7	285,9	2,6	497,2	4,5	88,6	0,8	775,8	7,1
Ладизин	13639,9	103,0	15,8	570,7	10804,5	79,2	362,6	2,7	808,1	5,9	397,9	2,9	779,5	5,7
Вільногірськ	14109,0	96,1	16,7	595,3					16,5	0,1				
Болехів	10482,6	94,5	14,8	489,8	8865,2	84,6	437,9	4,2	373,8	3,6	105,5	1,0	414,7	4,0
Судак	15880,8	97,0	16,6	1038,0	12245,3	77,1	376,6	2,4	814,3	5,1	295,1	1,9	1373,9	8,7
Теплодар	4307,1	99,1	13,4	426,4	3397,4	78,9	134,6	3,1	204,1	4,7	67,8	1,6	211,7	4,9
Ржищів	3837,5	95,1	17,4	504,9	3078,2	80,2	89,0	2,3	59,9	1,6	38,8	1,0	433,8	11,3
районного значення														
Таврійськ	83,8	99,5	0,6	7,5	56,0	66,8	1,4	1,7	7,3	8,7			19,0	22,7
Вилкове	1170,6	100,0	18,7	136,1	1040,2	88,9	44,6	3,8	26,6	2,3	3,2	0,3	44,9	3,8
Устилуг	72,5	98,8	3,4	33,0	66,6	91,9	0,7	1,0	3,4	4,7		0,0	1,3	1,8

**Видатки бюджетів міст на соціальний захист
та соціальне забезпечення 2011 р. (факт)**

Міста	Всього				в тому числі:		
	тис.грн.	виконання річних показників, відсотків	у відсотках до видатків бюджету	в розрахунку на одного мешканця, грн.	місцеві програми соціального захисту окремих категорій населення		
					тис.грн.	у відсотках до видатків на соцзахист та соціальне забезпечення	в розрахунку на одного мешканця, грн.
обласні центри							
Харків	923655,3	99,7	23,2	638,5	12702,0	1,4	8,8
Одеса	656968,8	94,2	24,0	651,0	34453,0	5,2	34,1
Дніпропетровськ	724652,2	98,9	20,1	719,5	656257,4	90,6	651,6
Донецьк	579824,7	98,0	11,8	592,8			
Запоріжжя	522836,5	97,9		673,3	8732,6	1,7	11,2
Львів	523140,4	99,0	24,7	722,4	26454,0	5,1	36,5
Миколаїв	340851,8	98,6	27,5	683,5	8679,7	2,5	17,4
Луганськ	296859,4	97,3	22,7	688,6	1841,7	0,6	4,3
Вінниця	276504,6	99,2	26,0	748,3	8116,0	2,9	22,0
Херсон	231401,1	98,9	25,7	679,4	8444,6	3,6	24,8
Сімферополь	272631,2	99,4	25,3	810,7	431,7	0,2	1,3
Черкаси	220 539,1	99,5	24,8	768,4	5 821,8	2,6	20,3
Суми	206 348,1	99,8	24,9	761,4	1 944,3	0,9	7,2
Чернівці	167 642,2	99,7	21,1	660,5	2 345,8	1,4	9,2
Рівне	191112,1	99,4	26,4	765,1	4563,6	2,4	18,3
Івано-Франківськ	171676,6	99,1	24,9	712,1	5087,6	3,0	21,1
Кіровоград	189601,3	98,2	26,4	805,1	2977,9	1,6	12,6
Луцьк	191171,8	99,6	28,2	902,6	680,2	0,4	3,2
обласного значення							
Маріуполь	272971,8	98,5	20,3	558,8	6329,7	2,3	13,0
Горлівка	237858,7	91,1	31,1	911,0	14193,7	6,0	54,4
Дніпродзержинськ	179029,6	98,0	24,3	715,8	3252,2	1,82	13,0
Біла Церква	157626,3	98,7	25,8	752,8	1162,4	0,7	5,6
Краматорськ	170431,7	95,1	30,1	852,6			
Мелітополь	107318,1	97,0	27,4	683,1	1098,3	1,0	7,0
Євпаторія	86559,0	100,1	22,7	703,2			
Нікополь	97902,0	97,2	26,6	803,8	1933,8	2,0	15,9
Северодонецьк	86360,6	96,3	24,0	719,1	286,5	0,3	2,4
Кам'янець-Подільський	80549,9	99,0	27,3	781,3			
Бровари	71119,3	99,4	30,0	740,8	1494,2	2,1	15,6
Конотоп	64771,7	105,8	26,7	726,1	1733,2	2,7	19,4
Умань	73229,0	99,6	27,7	837,9	456,9	0,6	5,2
Красний Луч	67432,4	95,1	25,6	802,8	762,4	1,1	9,1
Шостка	67386,3	99,5	30,3	841,3			
Стаханов	60568,9	92,3	25,7	766,7			
Красноармійськ	50498,1	97,1	19,7	646,6	332,1	0,7	4,3
Дрогобич	72793,5	99,6	26,6	959,1	2089,6	2,9	27,5
Сніжне	50834,2	97,6	29,9	707,0	181,5	0,4	2,5
Сміла	54750,7	10,0	28,8	799,3	473,8	0,9	6,9
Червоноград	69181,6	99,7	29,2	1012,9	997,1	1,4	14,6
Ковель	74428,0	99,9	32,7	1091,3	3,8	0,01	0,1
Калуш	52838,5	105,7	18,5	784,0			
Коростень	68352,6	102,8	32,6	1045,1	16,7	0,02	0,3
Коломия	44404,1	99,1	34,0	724,4			
Стрий	43979,8	98,6	25,2	729,3	794,3	1,8	13,2
Іллічівськ	54600,9	98,4	20,1	922,3	8125,9	14,9	137,3
Лозова	68413,3	99,7	34,0	1157,6			
Прилуки	45723,8	94,7	25,3	776,3			

Видатки бюджетів міст на соціальний захист та соціальне забезпечення 2011 р. (факт)

Міста	Всього				в тому числі:		
	тис.грн.	виконання річних показників, відсотків	у відсотках до видатків бюджету	в розрахунку на одного мешканця, грн.	місцеві програми соціального захисту окремих категорій населення		
					тис.грн.	у відсотках до видатків на соцзахист та соціальне забезпечення	в розрахунку на одного мешканця, грн.
Куп'янськ	52280,5	99,5	29,2	893,7	48250,0	92,3	
Новоград-Волинський	48098,1	98,3	24,8	857,4	265,9	0,6	4,7
Брянка	28814,2	88,6	22,8	526,8	244,3	0,8	4,5
Енергодар	37835,0	98,3	14,1	694,2	976,4	2,6	17,9
Комсомольськ	40812,1	93,7	21,0	750,2	413,1	1,0	7,6
Ізюм	52446,1	99,3	33,0	1000,9			
Білгород-Дністровський	45704,0	101,2	27,6	908,6	495,6	1,1	9,9
Марганець	43437,0	97,3	28,8	874,0	41,9	0,1	0,8
Жовті Води	54417,7	98,8	42,9	1115,1	310,7	0,6	6,4
Ровеньки	52962,3	96,7	21,3	1087,5	341,5	0,6	7,0
Нова Каховка	51810,3	99,2	27,9	1072,7	2238,6	4,3	46,3
Лубни	45515,4	93,6	30,9	946,3	194,5	0,4	4,0
Миргород	32847,8	94,5	35,1	797,3	233,0	0,7	5,7
Каховка	32712,0	98,6	36,0	874,7			
Кіровськ	19874,7	97,5	24,7	534,3	2291,3	11,53	61,6
Вознесенськ	38352,2	96,9	28,7	1033,8	38352,2	100,0	
Нетішин	27000,9	99,5	26,4	743,8			
Самбір	30533,2	101,4	34,3	869,9	642,6	2,1	18,3
Старокостянтинів	40347,9	99,2	33,0	1156,1	85,8	0,2	2,5
Токмак	29018,9	97,9	29,5	868,8	61,4	0,2	1,8
Обухів	27066,2	96,7	25,1	830,3	533,1	2,0	16,4
Чугуїв	32813,7	99,8	41,7	1015,9	175,4	0,5	5,4
Золотоноша	25086,6	98,7		850,4	2090,3	8,3	70,9
Першотравенськ	23807,6	97,4	29,0	818,1	202,9	0,9	7,0
Алушта	35871,9	99,1	25,4	1241,2	367,8	1,0	12,7
Хуст	26478,4	99,4	31,5	932,3	292,4	1,1	10,3
Хмельник	22343,8	99,3	37,4	795,2	281,0	1,3	10,0
Переяслав-Хмельницький	29434,8	99,8	35,3	1051,2	254,1	0,9	9,1
Буча	486,3	96,9	0,5	17,7	376,2	77,4	13,7
Малин	22766,4	99,2	26,5	843,2	27,1	0,1	1,0
Дебальцеве	32156,8	93,7	29,1	1222,7	27,0	0,1	1,0
Лебедин	26555,3	99,8	45,6	1009,7	53,6	0,2	2,0
Канів	25850,6	99,3	38,0	1002,0	1490,1	5,8	57,8
Люботин	19090,3	99,2	33,4	772,9			
Славутич	28240,2	99,9	22,0	1152,7	4058,3	14,4	165,6
Ладижин	20632,0	94,5	23,9	863,3	1943,1	9,4	81,3
Вільногірськ	18788,2	97,2	22,2	792,8	466,7	2,5	19,7
Болехів	21458,0	99,7	30,3	1002,7	324,1	1,5	15,1
Красноград	1,2	66,7	0,0	0,1	0,0		
Острог	10364,3	96,4	35,4	668,7	20,0	0,2	1,3
Судак	27699,9	97,7	28,9	1810,5	144,1	0,5	9,4
Очаків	11136,2	95,8	30,6	752,4	115,2	1,0	7,8
Теплодар	7404,9	98,0	23,0	733,2	82,7	1,1	8,2
Ржищів	6055,5	99,5	27,5	796,8	16,5	0,3	2,2
районного значення							
Боярка	190,6	95,3	0,3	5,4			
Виноградів	295,6	98,5	1,4	11,6			
Кролевець	40,4	97,6	0,3	1,7			
Кременець	10,0	100,0	0,1	0,5			
Долина	31,8	99,7	0,3	1,6			
Курахово	89,1	92,5	0,3	4,4			
Дніпрорудне	59,2	91,8	0,3	3,0	59,2	100,0	3,0
Підгородне	49,5	86,8	0,9	2,6	49,5	100,0	2,6

Видатки бюджетів міст на соціальний захист та соціальне забезпечення 2011 р. (факт)

Міста	Всього				в тому числі:		
	тис.грн.	виконання річних показників, відсотків	у відсотках до видатків бюджету	в розрахунку на одного мешканця, грн.	місцеві програми соціального захисту окремих категорій населення		
					тис.грн.	у відсотках до видатків на соцзахист та соціальне забезпечення	в розрахунку на одного мешканця, грн.
Вовчанськ	14,5	99,3	0,2	0,8	14,5	100,0	0,8
Корсунь-Шевченківський	124,9	99,9	1,1	6,6			
Новоукраїнка	85,7	99,7	0,9	4,8	85,7	100,0	4,8
Верхньодніпровськ	35,0	100,0	0,4	2,1			
Білопілля	10,0	100,0	0,1	0,6	10,0	100,0	0,6
Овруч	15,0	84,3	0,1	0,9			
Городок	72,3	203,7	0,6	4,6			
Бурштин	105,2	97,2	0,6	6,8	27,0	25,7	1,8
Носівка	15,5	100,0	0,2	1,1			
Березне	40,0	100,0	0,3	3,0	40,0	100,0	3,0
Городня	17,2	86,0	0,3	1,3			
Мена	28,6	93,5	0,4	2,3	28,6	100,0	2,3
Нова Одеса	21,2	99,7	0,3	1,7	9,2	43,26	0,7
Світлодарськ	15,4	100,0	0,2	1,3	15,4	100,0	1,3
Біляївка	63,8	100,0	0,5	5,2	63,8	100,0	5,2
Гаврійськ	85,6	100,0	0,6	7,7	11,6	13,6	1,0
Гребінка	49,5	100,0	0,9	4,5	49,5	100,0	4,5
Кобеляки	17,0	95,5	0,3	1,6			
Перещепине	11,2	86,2	0,3	1,1	11,2	100,0	1,1
Погребище	8,0	80,0	0,1	0,8			
Валки	16,0	100,0	0,3	1,7	16,0	100,0	1,7
Буринь	8,5	85,0	0,2	0,9	8,5	100,0	0,9
Мостиська	11,1	96,5	0,2	1,2	11,1	100,0	1,2
Кодима	12,0	76,4	0,2	1,3			
Вилкове	22,9	95,4	0,4	2,7	22,9	100,0	2,7
Корець	16,7	92,8	0,4	2,3	32,0	191,6	4,3
Підгайці	0,2	100,0	0,0	0,1			
Устилуг	5,5	57,3	0,3	2,5	5,5	100,0	2,5
Великий Дальник	100,0	98,0	1,7	13,0	100,0	100,0	13,0
Дмирівка	190,1	166,8	2,5	111,8			
Гостомель	75,1	93,9	0,2	5,3	75,1	100,0	5,3
Решетилівка	19,2	100,0	0,4	2,0	11,3	58,9	1,2
Чорнобай	20,0	95,2	0,3	2,6	20,0	100,0	2,6
Куйбишеве	24,8	95,8	0,5	3,4	24,8	100,0	3,4
Градизьк	347,0	98,3	9,8	49,6	347,0	100,0	49,6
Гоща	9,8	98,0	0,3	1,8	9,8	100,0	1,8
Калинове	33,0	165,0	0,2	10,3			

Видатки бюджетів міст на житлово-комунальне господарство 2011 р. (факт)

Міста	Всього				в тому числі			
	тис.грн.	виконання річних показників, відсотків	у відсотках до видатків бюджету	в розрахунку на одного мешканця, грн.	капітальний ремонт житлового фонду місцевих органів влади		благоустрій міст, сіл, селищ	
					тис.грн.	у відсотках до видатків на житлово-комунальне господарство	тис.грн.	у відсотках до видатків на житлово-комунальне господарство
обласні центри								
Харків	453394,5	87,3	11,4	313,4	18316,2	4,0	356437,0	78,6
Одеса	174438,6	85,3	6,4	172,9	294,1	0,2	119670,7	68,6
Дніпропетровськ	489299,6	89,9	13,6	485,8	28181,2	5,8	294481,5	60,2
Донецьк	635004,4	98,1	13,0	649,2	79021,3	12,4	213296,4	33,6
Запоріжжя	159237,4	89,7		205,1	25329,0	15,9	85858,2	53,9
Львів	169915,7	82,3	8,0	234,6	4926,6	2,9	83980,8	49,4
Миколаїв	83296,3	91,3	6,7	167,0	8318,2	10,0	54744,4	65,7
Луганськ	100395,6	82,8	7,7	232,9	14075,3	14,0	40148,4	40,0
Вінниця	93608,8	71,7	8,8	253,3	8210,4	8,8	49000,3	52,3
Херсон	62583,0	89,1	6,9	183,7	3761,9	6,0	31484,3	50,3
Сімферополь	78869,3	95,3	7,3	234,5			22162,0	28,1
Черкаси	93 083,1	89,9	10,4	324,3	6 584,9	7,1	25 977,3	27,9
Суми	101 937,5	54,5	12,3	376,2	7 474,2	7,3	49 864,2	48,9
Чернівці	66 211,6	94,6	8,3	260,9	13 538,1	20,4	22 916,0	34,6
Рівне	81861,5	91,1	11,3	327,7	7076,6	8,6	34211,4	41,8
Івано-Франківськ	44672,7	91,6	6,5	185,3			21357,2	47,8
Кіровоград	59561,9	92,9	8,3	252,9	5597,6	9,4	14703,5	24,7
Луцьк	42704,2	80,1	6,3	201,6	2369,7	5,5	13005,7	30,5
обласного значення								
Маріуполь	111705,9	55,0	8,3	228,7	16006,8	14,3	64520,5	57,8
Горлівка	40902,7	185,9	5,3	156,7	2491,1	6,1	10398,0	25,4
Дніпродзержинськ	31265,9	75,6	4,2	125,0	1852,1	5,9	17118,3	54,8
Біла Церква	36611,9	73,8	6,0	174,8	2639,7	7,2	9162,8	25,0
Краматорськ	33342,5	105,4	5,9	166,8	5009,9	15,0	19754,1	59,2
Мелітополь	22538,2	95,9	5,8	143,5	1707,3	7,6	15223,1	67,5
Євпаторія	20182,4	93,9	5,3	164,0	337,5	1,7	19082,2	94,5

Видатки бюджетів міст на житлово-комунальне господарство 2011 р. (факт)

Міста	Всього				в тому числі			
	тис.грн.	виконання річних показників, відсотків	у відсотках до видатків бюджету	в розрахунку на одного мешканця, грн.	капітальний ремонт житлового фонду місцевих органів влади		благоустрій міст, сіл, селищ	
					тис.грн.	у відсотках до видатків на житлово-комунальне господарство	тис.грн.	у відсотках до видатків на житлово-комунальне господарство
Нікополь	40603,0	95,0	11,0	333,4	8211,6	20,2	19391,3	47,8
Северодонецьк	7682,8	92,6	2,1	64,0			2800,9	36,5
Кам'янець-Подільський	23087,4	96,8	7,8	223,9	2089,0	9,0	7206,6	31,2
Бровари	13870,2	50,8	5,9	144,5	695,5	5,0	10304,5	74,3
Конотоп	12328,6	109,3	5,1	138,2	547,2	4,4	9200,2	74,6
Умань	10675,1	94,2	4,0	122,1			2489,6	23,3
Красний Луч	4648,1	97,6	1,8	55,3	543,3	11,7	3667,8	78,9
Шостка	16426,5	43,8	7,4	205,1	845,0	5,1	4261,5	25,9
Стаханов	17657,2	85,9	7,5	223,5	1311,7	7,4	5684,8	32,2
Красноармійськ	11362,5	94,0	4,4	145,5			9688,3	85,3
Дрогобич	14332,4	92,8	5,2	188,8	187,3	1,3	7348,5	51,3
Сніжне	10237,7	89,1	6,0	142,4	299,1	2,9	3784,5	37,0
Сміла	16100,8	98,0	8,5	235,0	421,0	2,6	2904,1	18,0
Червоноград	17974,1	99,0	7,6	263,2	449,3	2,5	4550,1	25,3
Ковель	14164,0	96,8	6,2	207,7			6778,0	47,9
Калуш	13947,1	174,3	4,9	206,9			6069,9	43,5
Коростень	8379,9	135,1	4,0	128,1	498,5	5,9	5404,4	64,5
Коломия	2507,9	79,3	1,9	40,9			2485,5	99,1
Стрий	6278,0	87,1	3,6	104,1			6213,7	99,0
Іллічівськ	23772,9	81,5	8,8	401,6	321,5	1,4	17381,5	73,1
Лозова	4048,1	91,2	2,0	68,5			4048,1	100,0
Прилуки	2903,6	85,6	1,6	49,3			2769,6	95,4
Куп'янськ	2695,3	86,3	1,5	46,1			2258,6	83,8
Новоград-Волинський	5670,5	99,2	2,9	101,1			1935,1	34,1
Брянка	8969,9	391,8	7,1	164,0	2379,2	26,5	1750,2	19,5
Енергодар	12545,7	97,6	4,7	230,2			5651,1	45,0
Комсомольськ	18938,0	166,8	9,7	348,1			8933,6	47,2
Ізюм	2016,0	88,0	1,3	38,5	70,0	3,47	1521,1	75,5
Білгород-Дністровський	5776,9	61,2	3,5	114,8	52,0	0,9	4779,2	82,7
Марганець	14268,8	97,9	9,5	287,1	314,5	2,2	6118,8	42,9

Видатки бюджетів міст на житлово-комунальне господарство 2011 р. (факт)

Міста	Всього				в тому числі			
	тис.грн.	виконання річних показників, відсотків	у відсотках до видатків бюджету	в розрахунку на одного мешканця, грн.	капітальний ремонт житлового фонду місцевих органів влади		благоустрій міст, сіл, селищ	
					тис.грн.	у відсотках до видатків на житлово-комунальне господарство	тис.грн.	у відсотках до видатків на житлово-комунальне господарство
Жовті Води	3484,4	79,6	2,7	71,4	664,5	19,1	2442,8	70,1
Ровеньки	11949,0	74,2	4,8	245,4	2488,1	20,8	4531,3	37,9
Нова Каховка	4696,0	96,5	2,5	97,2	296,0	6,3	4400,0	93,7
Лубни	5831,4	93,1	4,0	121,2	1329,1	22,8	3958,5	67,9
Ірпінь	10098,5	90,6	5,5	243,3	551,7	5,5	2950,4	29,2
Миргород	6741,7	140,5	7,2	163,6	783,4	11,6	5857,7	86,9
Каховка	7468,2	95,2	8,2	199,7	705,2	9,4	1278,0	17,1
Кіровськ	2996,4	65,0	3,7	80,5	1181,1	39,4	369,4	12,3
Вознесенськ	3985,7	93,9	3,0	107,4	193,9	4,9	3593,7	90,2
Нетішин	4711,7	96,6	4,6	129,8	1300,6	27,6	2405,4	51,1
Самбір	3263,5	90,4	3,7	93,0	114,5	3,5	2681,6	82,2
Старокостянтинів	3761,6	99,8	3,1	107,8	291,4	7,7	3433,2	91,3
Токмак	778,9	97,7	0,8	23,3			359,9	46,2
Обухів	10374,1	87,6	9,6	318,2	145,4	1,4	6514,2	62,8
Чугуїв	3717,5	98,9	4,7	115,1	1764,0	47,5		
Золотоноша	1249,7	98,7		42,4			1161,2	92,9
Першотравенськ	2773,8	93,1	3,4	95,3	1231,9	44,4	1356,8	48,9
Алушта	5341,1	92,1	3,8	184,8	111,4	2,1	5107,4	95,6
Хуст	2654,3	97,9	3,2	93,5			1085,7	40,9
Хмільник	2112,9	94,9	3,5	75,2	57,0	2,7	2014,2	95,3
Переяслав-Хмельницький	3109,6	93,0	3,7	111,1	61,6	2,0	1835,1	59,0
Буча	2406,0	60,4	2,5	87,5	341,8	14,2	1914,7	79,6
Малин	3143,5	98,9	3,7	116,4	461,7	14,7	1321,1	42,0
Дебальцеве	1047,6	84,5	0,9	39,8	400,0	38,2	343,2	32,8
Лебедин	2064,8	93,6	3,5	78,5	372,0	18,0	1583,3	76,7
Канів	3505,6	100,0	5,1	135,9			1728,2	49,3
Люботин	1187,0	99,9	2,1	48,1			1187,0	100,0
Славутич	10832,3	87,9	8,4	442,1	166,0	1,5	2544,0	23,5
Ладижин	4570,9	81,5	5,3	191,3	2315,1	50,6	2255,9	49,4

Видатки бюджетів міст на житлово-комунальне господарство 2011 р. (факт)

Міста	Всього				в тому числі			
	тис.грн.	виконання річних показників, відсотків	у відсотках до видатків бюджету	в розрахунку на одного мешканця, грн.	капітальний ремонт житлового фонду місцевих органів влади		благоустрій міст, сіл, селищ	
					тис.грн.	у відсотках до видатків на житлово-комунальне господарство	тис.грн.	у відсотках до видатків на житлово-комунальне господарство
Вільногірськ	10088,1	86,3	11,9	425,7	1684,4	16,7	1588,9	15,8
Болеків	1362,3	97,6	1,9	63,7			1362,3	100,0
Красноград	1702,6	94,1	10,6	79,6	927,4	54,5	775,2	45,5
Острог	831,6	94,7	2,8	53,7			657,4	79,1
Судак	2960,2	97,1	3,1	193,5			2562,3	86,6
Очаків	1226,8	76,0	3,4	82,9			405,8	33,1
Теплодар	1904,2	48,4	5,9	188,5	720,2	37,8	194,1	10,2
Ржищів	525,5	95,0	2,4	69,1			483,9	92,1
районного значення								
Боярка	4835,2	93,5	8,9	138,1			4385,2	90,7
Виноградів	3392,7	91,6	16,3	133,0			3351,8	98,8
Кролевець	2382,4	99,0	17,5	100,1	156,0	6,5	2142,2	89,9
Кременець	567,6	100,0	6,8	26,3			567,6	100,0
Долина	850,3	99,7	8,5	41,5	191,8	22,6	479,4	56,4
Курахово	4235,9	88,0	12,1	209,7	794,5	18,8	916,5	21,6
Дніпрорудне	1182,4	69,3	5,8	60,0	148,3	12,5	1034,1	87,5
Підгородне	473,5	61,4	8,5	24,5			394,3	83,3
Вовчанськ	240,3	92,5	2,6	12,6			240,3	100,0
Корсунь-Шевченківський	1874,8	98,4	16,9	99,7			1731,3	92,3
Білогірськ	672,2	99,4	7,8	36,9	64,2	9,6	69,3	10,3
Новоукраїнка	1781,0	98,1	18,3	98,9	199,8	11,2	1103,2	61,9
Верхньодніпровськ	1412,0	99,5	14,9	83,1			1381,0	97,8
Білопідлля	881,9	99,4	12,3	52,2	251,5	28,5	630,4	71,5
Овруч	1120,5	224,1	8,9	67,1			683	61,0
Пирятин	1557,8	93,1	16,0	96,2	352,0	22,6	1149,3	73,8
Городок	2181,6	138,2	17,0	138,1	116,3	5,3	1412,7	64,8
Бурштин	494,8	98,8	2,7	32,1			494,8	100,0
Носівка	1683,1	98,9	26,6	118,5			1627,9	96,7
Березне	433,7	88,4	3,5	32,4	104,7	24,1		

Видатки бюджетів міст на житлово-комунальне господарство 2011 р. (факт)

Міста	Всього				в тому числі			
	тис.грн.	виконання річних показників, відсотків	у відсотках до видатків бюджету	в розрахунку на одного мешканця, грн.	капітальний ремонт житлового фонду місцевих органів влади		благоустрій міст, сіл, селищ	
					тис.грн.	у відсотках до видатків на житлово-комунальне господарство	тис.грн.	у відсотках до видатків на житлово-комунальне господарство
Рожище	360,7	85,5	5,9	26,9	47,0	13,0	290,0	80,4
Мена	1085,4	96,5	14,2	87,5			717,0	66,1
Нова Одеса	311,4	86,5	4,2	25,1			311,4	100,0
Світлодарськ	106,4	74,7	1,2	8,7	103,5	97,2	2,9	2,8
Біляївка	3173,9	100,0	27,3	260,2			2241,2	70,6
Таврійськ	67,3	63,8	0,5	6,1	10,0	14,9	57,3	85,1
Гребінка	888,3	97,7	15,8	80,8			642,0	72,3
Кобеляки	1302,5	62,6	24,9	125,2	50,3	3,9	714,1	54,8
Перещепине	113,9	82,2	2,8	11,1			113,9	100,0
Погребіще	412,0	97,2	6,1	41,2			276,0	67,0
Хотин	952,7	61,6		95,3			952,7	100,0
Валки	130,4	99,9	2,8	13,7	72,2	55,4	17,6	13,5
Буринь	777,7	80,6	15,8	83,6	282,2	36,3	495,5	63,7
Кодима	911,5	72,6	18,2	102,4			911,5	100,0
Вилкове	702,2	95,3	11,2	81,7			702,2	100,0
Корець	1187,2	88,3	25,8	160,4	2,6	0,2	1048,0	88,3
Підгайці	302,5	95,9	10,5	104,3			302,5	100,0
Великий Дальник	212,0	55,1	3,6	27,5			192,0	90,6
Дмирівка	969,8	198,9	12,6	570,5				
Гостомель	2593,1	62,5	7,6	181,3	247,0	9,5	1946,1	75,0
Решетилівка	776,8	100,6	14,3	82,6			776,8	100,0
Чорнобай	676,0	87,6	11,8	88,9	46,0	6,8	630,0	93,2
Куйбишеве	714,1	89,9	13,8	96,5			323,4	45,3
Градизьк	149,0	99,3	4,2	21,3			149,0	100,0
Гоща	606,4	90,9	16,6	112,3			606,4	100,0
Калинове	1703,0	136,6	10,9	532,2	212,0	12,4	1291,0	75,8
Демидівка	132,0	100,0	5,8	50,8			132,0	100,0
Хрустальне	88,4	81,4	12,7	58,9			88,4	100,0

Видатки бюджетів міст на культуру і мистецтво 2011 р. (факт)

Міста	Всього				в тому числі за економічною класифікацією					
	тис.грн.	виконання річних показників, відсотків	у відсотках до видатків бюджету	в розрахунку на одного мешканця, грн.	заробітна плата з нарахуваннями		предмети, матеріали, обладнання та інвентар		оплата комунальних послуг та енергоносіїв	
					тис.грн.	у відсотках до видатків на культуру і мистецтво	тис.грн.	у відсотках до видатків на культуру і мистецтво	тис.грн.	у відсотках до видатків на культуру і мистецтво
обласні центри										
Харків	124888,6	96,7	3,1	86,3	73497,5	58,9	1163,2	0,9	5505,4	4,4
Одеса	82369,5	101,7	3,0	81,6	74649,8	90,6	787,6	1,0	3362,1	4,1
Дніпропетровськ	84508,1	91,8	2,3	83,9	61410,8	72,7	2436,8	2,9	3814,4	4,5
Донецьк	93671,5	97,5	1,9	95,8	58046,1	62,0	1899,7	2,0	8169,0	8,7
Запоріжжя	57575,7	98,6		74,1	45122,0	78,4	1949,5	3,4	3998,0	6,9
Львів	62565,1	92,7	3,0	86,4	40980,2	65,5	939,5	1,5	2459,6	3,9
Миколаїв	47336,6	94,5	3,8	94,9	28328,7	59,8	1067,2	2,3	2550,4	5,4
Луганськ	34204,3	89,9	2,6	79,3	27204,1	79,5	518,5	1,5	1505,4	4,4
Вінниця	34240,6	96,9	3,2	92,7	18280,4	53,4	1794,3	5,2	1430,2	4,2
Херсон	27912,8	98,6	3,1	82,0	21411,0	76,7	925,0	3,3	1145,2	4,1
Сімферополь	26856,2	100,0	2,5	79,9	24562,8	91,5	502,3	1,9	1170,5	4,4
Черкаси	30 783,0	99,7	3,5	107,3	22 911,2	74,4	885,6	2,9	1 229,4	4,0
Суми	19 259,3	98,4	2,3	71,1	15 871,7	82,4	237,6	1,2	1 114,7	5,8
Чернівці	20 133,3	95,2	2,5	79,3	16 743,1	83,2	399,2	2,0	1 388,7	6,9
Рівне	23690,6	98,8	3,3	94,8	18803,1	79,4	331,2	1,4	1595,5	6,7
Івано-Франківськ	23423,5	96,2	3,4	97,2	21126,5	90,2	484,6	2,1	1066,7	4,6
Кіровоград	18833,4	99,3	2,6	80,0	17237,5	91,5	126,1	0,7	900,0	4,8
Луцьк	19635,7	97,7	2,9	92,7	15884,7	80,9	411,1	2,1		
обласного значення										
Маріуполь	39609,0	94,7	2,9	81,1	29104,5	73,5	1269,1	3,2	2988,7	7,5
Горлівка	22380,1	109,3	2,9	85,7	15431,4	69,0	222,5	1,0	2163,7	9,7
Дніпродзержинськ	20552,9	90,9	2,8	82,2	12358,4	60,1	42,7	0,2	1248,4	6,1
Біла Церква	22819,1	98,6	3,7	109,0	19249,9	84,4	125,3	0,5	1144,6	5,0
Краматорськ	19337,5	101,1	3,4	96,7	14870,5	76,9	350,5	1,8	2512,6	13,0
Мелітополь	11579,5	99,1	3,0	73,7	9753,9	84,2	222,0	1,9	1294,0	11,2
Євпаторія	11344,5	100,2	3,0	92,2	8896,0	78,4	375,6	3,3	1084,0	9,6
Нікополь	11093,1	99,8	3,0	91,1	8487,4	76,5	164,8	1,5	955,2	8,6
Северодонецьк	12052,5	97,0		100,4	8497,6	70,5	266,2	2,2	1334,7	11,1

Видатки бюджетів міст на культуру і мистецтво 2011 р. (факт)

Міста	Всього				в тому числі за економічною класифікацією					
	тис.грн.	виконання річних показників, відсотків	у відсотках до видатків бюджету	в розрахунку на одного мешканця, грн.	заробітна плата з нарахуваннями		предмети, матеріали, обладнання та інвентар		оплата комунальних послуг та енергоносіїв	
					тис.грн.	у відсотках до видатків на культуру і мистецтво	тис.грн.	у відсотках до видатків на культуру і мистецтво	тис.грн.	у відсотках до видатків на культуру і мистецтво
Кам'янець-Подільський	14339,7	103,0	4,9	139,1	11692,6	81,5	350,3	2,4	988,9	6,9
Бровари	8050,8	98,9	3,4	83,9	6710,7	83,4	178,2	2,2	603,2	7,5
Конотоп	6878,7	100,5	2,8	77,1	5608,1	81,5	214,2	3,1	483,8	7,0
Умань	8262,2	98,6	3,1	94,5	6366,8	77,1	126,6	1,5	978,0	11,8
Красний Луч	12180,7	97,4	4,6	145,0	9906,4	81,3	240,1	2,0	1248,7	10,3
Шостка	7667,4	96,9	3,4	95,7	6564,1	85,6	165,8	2,2	599,6	7,8
Стаханов	13673,8	96,8	5,8	173,1	9817,0	71,8	267,3	2,0	1694,4	12,4
Красноармійськ	6158,7	97,7	2,4	78,9	5200,2	84,4	36,0	0,6	636,1	10,3
Дрогобич	12194,9	99,2	4,5	160,7	10419,1	85,4	12,6	0,1	1364,4	11,2
Сніжне	4125,0	96,2	2,4	57,4	2922,5	70,8	34,4	0,8	349,9	8,5
Сміла	6822,3	99,9	3,6	99,6	5827,5	85,4			595,4	8,7
Червоноград	10569,2	98,9	4,5	154,7	8726,9	82,6	261,1	2,5	1061,5	10,0
Ковель	4949,0	99,4	2,2	72,6	3913,0	79,1	159,0	3,2	474,0	9,6
Калуш	8974,0	106,4	3,1	133,1	7636,9	85,1	142,0	1,6	564,1	6,3
Коростень	5806,3	111,4	2,8	88,8	4669,2	80,4	184,8	3,2	555,7	9,6
Коломия	7091,9	98,5	5,4	115,7	6528,4	92,1	121,7	1,7	295,5	4,2
Стрий	8435,6	95,8	4,8	139,9	8041,0	95,3	118,6	1,4		
Іллічівськ	8985,0	97,0	3,3	151,8	6629,9	73,8	305,4	3,4	616,8	6,9
Лозова	7999,8	94,7	4,0	135,4	6332,6	79,2	64,1	0,8	1383,4	17,3
Прилуки	6793,4	91,9	3,8	115,3	6070,8	89,4	109,8	1,6	489,3	7,2
Куп'янськ	5860,1	99,9	3,3	100,2	4557,1	77,8	43,6	0,7	1197,7	20,4
Новоград-Волинський	6750,3	97,6	3,5	120,3	5443,7	80,6	164,4	2,4	597,4	8,8
Брянка	5386,3	106,5	4,3	98,5	4459,2	82,8	41,9		773,5	14,4
Енергодар	11486,9	164,8	4,3	210,8	6678,7	58,1			406,3	3,5
Комсомольськ	4766,0	103,4	2,5	87,6	3605,0	75,6	141,6	3,0	307,0	6,4
Ізюм	5978,2	102,5	3,8	114,1	4228,5	70,7	118,5	2,0	1319,0	22,1
Білгород-Дністровський	7034,1	91,2	4,2	139,8	5683,0	80,8	245,2	3,5	557,4	7,9
Марганець	3457,6	98,2	2,3	69,6	2438,7	70,5	50,3	1,5		
Жовті Води	4258,3	98,5	3,4	87,3	3448,3	81,0	88,1	2,1	397,2	9,3
Ровеньки	6358,8	95,0		130,6	4780,3	75,2	215,4	3,4	695,1	10,9
Нова Каховка	7235,6	99,3	3,9	149,8	6104,1	84,4	106,3	1,5	764,2	10,6

Видатки бюджетів міст на культуру і мистецтво 2011 р. (факт)

Міста	Всього				в тому числі за економічною класифікацією					
	тис.грн.	виконання річних показників, відсотків	у відсотках до видатків бюджету	в розрахунку на одного мешканця, грн.	заробітна плата з нарахуваннями		предмети, матеріали, обладнання та інвентар		оплата комунальних послуг та енергоносіїв	
					тис.грн.	у відсотках до видатків на культуру і мистецтво	тис.грн.	у відсотках до видатків на культуру і мистецтво	тис.грн.	у відсотках до видатків на культуру і мистецтво
Лубни	4689,8	105,5	3,2	97,5	3558,7	75,9	66,2	1,4	362,7	7,7
Ірпінь	5506,6	98,6	3,0	132,7	4583,6	83,2	17,6	0,3	542,3	9,8
Миргород	3848,4	117,5	4,1	93,4	2937,1	76,3	70,4	1,8	361,7	9,4
Каховка	2823,5	97,8	3,1	75,5	2322,5	82,3			312,2	11,1
Кіровськ	3587,7	96,5	4,5	96,4	2788,7	77,7	194,5	5,4	410,2	11,4
Вознесенськ	4161,4	99,6	3,1	112,2	3071,7	73,8	77,6	1,9	396,4	9,5
Нетішин	6094,1	100,1	6,0	167,9	5447,4	89,4	107,1	1,8	233,4	3,8
Самбір	4033,9	138,7	47,4	114,9	3705,3	91,9	72,4	1,8	200,4	5,0
Старокостянтинів	3468,0	97,4	2,8	99,4	2826,2	81,5	73,7	2,1	155,8	4,5
Токмак	2939,3	97,4	3,0	88,0	2232,6	76,0	9,7	0,3	648,5	22,1
Обухів	2307,1	91,3	2,1	70,8	1507,5	65,3	19,7	0,9	169,7	7,4
Чугуїв	2784,8	99,8	3,5	86,2			35,5	1,3	248,7	8,9
Золотоноша	2440,1	98,2		82,7	1992,4	81,7	20,1	0,8	159,4	6,5
Першотравенськ	3080,6	93,4	3,8	105,9	2582,9	83,8	111,6	3,6	223,9	7,3
Алушта	6448,0	97,4	4,6	223,1	5617,3	87,1	54,4	0,8	325,7	5,1
Хуст	3689,8	96,1	4,4	129,9	3438,2	93,2	26,5	0,7	59,2	1,6
Хмільник	1744,9	97,7	2,9	62,1	1538,7	88,2	42,6	2,4	49,8	2,9
Переяслав-Хмельницький	2976,2	94,9	3,6	106,3	2447,3	82,2	24,9	0,8	423,0	14,2
Буча	4663,9	98,5	4,8	169,6	3414,8	73,2	231,5	5,0	282,6	6,1
Малин	3324,5	101,1	3,9	123,1	2976,4	89,5	16,9	0,5	269,3	8,1
Дебальцеве	3796,9	97,6	3,4	144,4	3276,0	86,3	50,5	1,3	340,7	9,0
Лебедин	2206,9	99,7	3,8	83,9	1811,5	82,1	43,3	2,0	183,5	8,3
Канів	3676,7	98,9	5,4	142,5	2291,2	62,3	91,5	2,5	500,7	13,6
Люботин	1657,8	96,3	2,9	67,1	1540,1	92,9	16,4	1,0	88,9	5,4
Славутич	8570,6	99,8	6,7	349,8	5538,9	64,6	124,6	1,5	659,1	7,7
Ладижин	3361,4	111,8	3,9	140,6	2722,4	81,0	137,2	4,1	177,9	5,3
Вільногірськ	2415,5	93,9	2,9	101,9	1840,0	76,2	42,1	1,7	152,3	6,3
Болехів	2904,1	97,2	4,1	135,7	2654,0	91,4	11,0	0,4	97,4	3,4
Красноград	76,7	99,9	0,5	3,6	41,6	54,2			8,0	10,4
Острог	1547,2	99,1	5,3	99,8	1360,8	88,0	41,0	2,6	83,6	5,4

Видатки бюджетів міст на культуру і мистецтво 2011 р. (факт)

Міста	Всього				в тому числі за економічною класифікацією					
	тис.грн.	виконання річних показників, відсотків	у відсотках до видатків бюджету	в розрахунку на одного мешканця, грн.	заробітна плата з нарахуваннями		предмети, матеріали, обладнання та інвентар		оплата комунальних послуг та енергоносіїв	
					тис.грн.	у відсотках до видатків на культуру і мистецтво	тис.грн.	у відсотках до видатків на культуру і мистецтво	тис.грн.	у відсотках до видатків на культуру і мистецтво
Судак	2898,3	96,2	3,0	189,4	2502,0	86,3	36,2	1,2	126,4	4,4
Очаків	1649,4	99,8	4,5	111,4	1503,5	91,2	39,1	2,4	71,4	4,3
Теплодар	1464,6	99,8	4,5	145,0	1204,6	82,2	64,7	4,4	135,6	9,3
Ржищів	684,7	95,0	3,1	90,1	630,7	92,1	1,4	0,2	26,0	3,8
районного значення										
Боярка	591,2	95,4	1,1	16,9						
Виноградів	662,7	87,8	3,2	26,0	477,0	72,0	23,7	3,6	53,4	8,1
Кролевець	320,3	98,2	2,4	13,5	255,1	79,6	24,4	7,6	21,0	6,6
Кременець	36,6	100,0	0,4	1,7						
Долина	108,3	99,1	1,1	5,3	62,9	58,0	5,8	5,4	4,5	4,1
Курахово	705,2	79,5	2,0	34,9	461,4	65,4	11,3	1,6	87,5	12,4
Дніпрорудне	1818,7	96,5	9,0	92,3	837,1	46,0	173,9	9,6	413,7	22,7
Підгородне	483,7	89,4	8,6	25,1	195,8	40,5	33,7	7,0	25,2	5,2
Вовчанськ	357,5	1,0	3,9	18,7	219,7	61,5	12,9	3,6	82,7	23,1
Корсунь-Шевченківський	359,8	99,4	3,2	19,1	156,7	43,6	75,3	20,9	8,0	2,2
Новоукраїнка	502,9	96,9	5,2	27,9	413,9	82,3	24,5	4,9	16,3	3,2
Білопілля	40,5	87,5	0,6	2,4						
Овруч	150,4	169,8	1,2	9,0	112,8	75,0	11,1	7,4	25,2	16,8
Пирятин	36,3	99,5	0,4	2,2			32,0	88,2		
Городок	88,2	244,3	0,7	5,6	81,1	92,0	0,6	0,7	3,3	3,7
Бурштин	472,2	95,1	2,6	30,7	342,6	72,6	9,3	2,0	27,9	5,9
Носівка	25,1	98,8	0,4	1,8	19,1	76,1	5,9	23,5		
Рожище	16,0	100,0	0,0	1,2						
Городня	84,9	83,9	1,4	6,6	36,7	43,2	0,7	0,8		
Мена	63,9	86,4	0,8	5,2	39,3	61,5	10,5	16,4		
Нова Одеса	152,8	98,1	2,0	12,3	96,3	63,0	2,2	1,4	7,8	5,1
Світлодарськ	261,9	99,6	0,1	21,3	237,6	90,7	0,8	0,3	10,3	3,9
Білявка	178,1	0,1	1,5	14,6		0,0				
Таврійськ	370,5	96,9	2,7	33,4	327,4	88,4	0,7	0,2	41,5	11,2
Перещепине	71,9	83,3	1,8	7,0	71,4	99,3			0,4	0,6

Видатки бюджетів міст на культуру і мистецтво 2011 р. (факт)

Міста	Всього				в тому числі за економічною класифікацією					
	тис.грн.	виконання річних показників, відсотків	у відсотках до видатків бюджету	в розрахунку на одного мешканця, грн.	заробітна плата з нарахуваннями		предмети, матеріали, обладнання та інвентар		оплата комунальних послуг та енергоносіїв	
					тис.грн.	у відсотках до видатків на культуру і мистецтво	тис.грн.	у відсотках до видатків на культуру і мистецтво	тис.грн.	у відсотках до видатків на культуру і мистецтво
Погребище	156,0	86,2	2,3	15,6						
Валки	7,5	99,7	0,2	0,8						
Буринь	18,2	91,0	0,4	2,0						
Мостиська	29,0	98,3	0,4	3,2	28,2	97,2				
Вилкове	280,1	97,4	4,5	32,6	102,1	36,5	3,4	1,2	6,9	2,5
Устилуг	128,9	95,4	6,1	58,6	62,5	48,5	1,8	1,4	4,4	3,4
Великий Дальник	70,0	83,3	1,2	9,1						
Дмирівка	856,1	191,0	11,2	503,6	300,3	35,1	32,6	3,8	21,2	2,5
Гостомель	825,6	78,4	2,4	57,7	288,7	35,0	35,9	4,3	86,1	10,4
Решетилівка	217,3	100,0	4,0	23,1	207,1	95,3	2,9	1,3	6,3	2,9
Диканька	28,0	100,0	0,6	3,5	27,0	96,4		0,0		0,0
Чорнобай	287,0	88,6	5,0	37,8	181,0	63,1	3,0	1,0	7,0	2,4
Куйбишеве	51,7	96,5	1,0	7,0	45,2	87,4	2,7	5,2	2,2	4,3
Градизьк	38,0	97,4	1,1	5,4	33,0	86,8	0,1	0,3	4,0	10,5
Гоща	2,6	37,1	0,1	0,5						
Калинове	22,0	62,9	0,1	6,9			19,0	86,4		
Хрустальне	181,1	88,8	26,0	120,7	136,2	75,2	3,8	2,1	18,6	10,3

Видатки бюджетів міст на засоби масової інформації 2011 р. (факт)

Міста	Всього			
	тис.грн.	виконання річних показників, відсотків	у відсотках до видатків бюджету	в розрахунку на одного мешканця, грн.
обласні центри				
Харків	4972,0	100,0	0,12	3,4
Одеса	3203,7	80,7	0,12	3,2
Дніпропетровськ	4930,9	95,1	0,14	4,9
Донецьк	701,0	81,6	0,01	0,7
Запоріжжя	3333,3	93,5		4,3
Львів	745,0	65,6	0,04	1,0
Луганськ	280,0	93,3	0,02	0,6
Вінниця	4683,3	94,6	0,44	12,7
Херсон	459,4	91,0	0,05	1,3
Сімферополь	559,3	94,0	0,05	1,7
Черкаси	727,6	85,7	0,08	2,5
Суми	462,4	100,0	0,06	1,7
Чернівці	543,4	93,0	0,07	2,1
Рівне	748,5	94,3	0,10	3,0
Івано-Франківськ	2098,2	86,0	0,30	8,7
Кіровоград	551,3	92,8	0,08	2,3
Луцьк	405,3	100,0	0,06	1,9
обласного значення				
Маріуполь	201,6	85,4	0,01	0,4
Горлівка	585,9	110,9	0,1	2,2
Дніпродзержинськ	174,2	89,3	0,02	0,7
Біла Церква	130,0	100,0	0,0	0,6
Краматорськ	390,0	100,0	0,07	2,0
Євпаторія	150,0	68,2	0,04	1,2
Нікополь	191,8	95,9	0,05	1,6
Сєверодонецьк	1958,1	96,4	0,54	16,3
Кам'янець-Подільський	9,8	100,0		0,1
Бровари	1531,2	98,9	0,6	16,0
Конотоп	91,0	113,8	0,04	1,0
Умань	804,0	100,0	0,30	9,2
Красний Луч	168,7	93,1	0,06	2,0
Шостка	85,7	100,0	0,04	1,1
Стаханов	22,4	100,0	0,01	0,3
Дрогобич	140,0	100,0	0,05	1,8
Сміла	183,9	100,0	0,10	2,7
Червоноград	345,0	100,0	0,15	5,1
Ковель	74,0	94,9	0,03	1,1
Калуш	719,8	130,9	0,25	10,7
Коростень	670,0	119,0	0,32	10,2

Видатки бюджетів міст на засоби масової інформації 2011 р. (факт)

Міста	Всього			
	тис.грн.	виконання річних показників, відсотків	у відсотках до видатків бюджету	в розрахунку на одного мешканця, грн.
Коломия	30,2	67,3	0,02	0,5
Стрий	409,7	93,0	0,23	6,8
Іллічівськ	1219,7	99,6	0,45	20,6
Лозова	378,0	99,7	0,19	6,4
Прилуки	240,0	100,0	0,13	4,1
Куп'янськ	30,0	100,0	0,02	0,5
Новоград-Волинський	150,0	99,9	0,08	2,7
Комсомольськ	600,0	100,0	0,31	11,0
Ізюм	110,3	100,0	0,07	2,1
Білгород-Дністровський	168,5	99,1	0,1	3,3
Марганець	175,5	98,1	0,12	3,5
Жовті Води	65,8	91,4	0,05	1,3
Нова Каховка	170,2	100,0	0,09	3,5
Лубни	40,0	100,0	0,03	0,8
Ірпінь	214,2	97,6	0,12	5,2
Миргород	640,7	104,2	0,68	15,6
Кіровськ	184,0	89,1	0,23	4,9
Нетішин	104,0	100,0	0,10	2,9
Самбір	292,0	100,0	0,33	8,3
Старокостянтинів	172,0	100,0	0,14	4,9
Токмак	50,3	55,9	0,05	1,5
Обухів	160,4	99,0	0,15	4,9
Чугуїв	194,0	100,0	0,25	6,0
Золотоноша	85,8	100,0		2,9
Першотравенськ	70,0	100,0	0,09	2,4
Алушта	167,4	100,0	0,1	5,8
Хуст	25,0	100,0	0,03	0,9
Переяслав-Хмельницький	382,8	94,5	0,46	13,7
Буча	179,4	87,0	0,2	6,5
Канів	30,0	100,0	0,04	1,2
Славутич	761,4	95,2	0,59	31,1
Ладижин	560,0	103,7	0,65	23,4
Острог	103,0	100,0	0,35	6,6
Судак	170,0	98,8	0,18	11,1
Очаків	120,5	100,0	0,33	8,1
Теплодар	94,1	93,0	0,29	9,3
Ржищів	111,2	97,9	0,51	14,6
районного значення				
Боярка	352,2	86,0	0,6	10,1
Корсунь-Шевченківський	84,1	100,0	0,76	4,5
Верхньодніпровськ	163,4	96,1	1,7	9,6
Городок	89,8		0,70	5,7
Бурштин	10,5	52,5	0,1	0,7
Нова Одеса	84,8	100,0	1,13	6,8
Біляївка	239,0	100,0	2,1	19,6

Видатки бюджетів міст на фізичну культуру і спорт 2011 р.(факт)

Міста	Всього				в тому числі	
	тис.грн.	виконання річних показників, відсотків	у відсотках до видатків бюджету	в розрахунку на одного мешканця, грн.	утримання та навчально- тренувальна робота дитячо- юнацьких спортивних шкіл	
					тис.грн.	у відсотках до видатків на фізкультуру і спорт
обласні центри						
Харків	41861,3	100,1	1,1	28,9	38917,2	93,0
Одеса	14266,6	100,4	0,5	14,1	12098,7	84,8
Дніпропетровськ	40760,1	84,1	1,1	40,5	26068,6	64,0
Донецьк	28102,4	99,0	0,6	28,7	13258,1	47,2
Запоріжжя	20673,8	99,2		26,6	16178,1	78,3
Львів	8711,7	87,0	0,4	12,0	7356,6	84,4
Миколаїв	24473,9	98,4	2,0	49,1	15977,9	65,3
Луганськ	5111,6	97,2	0,4	11,9	4915,8	96,2
Вінниця	11721,9	95,1	1,1	31,7	6982,0	59,6
Херсон	6934,0	97,6	0,8	20,4	3803,6	54,9
Сімферополь	5482,2	100,0	0,5	16,3	4936,0	90,0
Черкаси	8 603,4	97,3	1,0	30,0	5 837,0	67,8
Суми	9 525,7	101,8	1,1	35,2	5 474,7	57,5
Чернівці	5 046,5	98,3	0,6	19,9	4 118,1	81,6
Рівне	9331,2	94,4	1,3	37,4	5991,9	64,2
Івано-Франківськ	6695,9	93,7	1,0	27,8	4690,5	70,1
Кіровоград	4769,3	97,6	0,7	20,3	4278,8	89,7
Луцьк	5379,7	95,4	0,8	25,4	4816,6	89,5
обласного значення						
Маріуполь	16823,7	69,6	1,2	34,4	9588,4	57,0
Горлівка	6480,0	142,9	0,8	24,8	5704,7	88,0
Дніпродзержинськ	9029,9	88,3	1,2	36,1	5615,6	62,2
Біла Церква	9728,9	94,1	1,6	46,5	9456,5	97,2
Краматорськ	2690,8	94,7	0,5	13,5	939,9	34,9
Мелітополь	3848,6	98,2	1,0	24,5	3350,3	87,1
Євпаторія	3901,0	98,3	1,0	31,7	2216,2	56,8
Нікополь	2345,9	98,9	0,6	19,3	1572,3	67,0
Севродонецьк	10326,8	98,2	2,9	86,0	7810,7	75,6
Кам'янець-Подільський	2842,8	113,1	1,0	27,6	2561,3	90,1
Бровари	4644,5	88,4	2,0	48,4	2247,4	48,4
Конотоп	2458,7	93,2	1,0	27,6	1739,4	70,7
Умань	1540,0	98,8	0,6	17,6	1424,9	92,5
Красний Луч	4238,7	98,3	1,6	50,5	1090,1	25,7
Шостка	2574,7	92,2	1,2	32,1	993,7	38,6
Стаханов	6134,3	98,0	2,6	77,6	2794,2	45,6
Красноармійськ	2180,6	98,0	0,8	27,9	891,7	40,9
Дрогобич	1909,5	92,7	0,7	25,2	1711,5	89,6
Сніжне	936,8	96,2	0,6	13,0	895,8	95,6
Сміла	928,0	99,9	0,5	13,5	858,3	92,5
Червоноград	2562,9	98,7	1,1	37,5	2322,5	90,6
Ковель	2319,0	93,6	1,0	34,0	1965,0	84,7
Калуш	4163,9	99,7	1,5	61,8	3526,1	84,7
Коростень	1391,7	122,7	0,7	21,3	722,6	51,9
Коломия	1687,4	98,7	1,3	27,5	1459,8	86,5
Стрий	966,4	98,5	0,6	16,0	899,7	93,1
Іллічівськ	1992,1	96,1	0,7	33,7	1718,3	86,3
Лозова	3942,2	96,7	2,0	66,7	3444,6	87,4

Видатки бюджетів міст на фізичну культуру і спорт 2011 р.(факт)

Міста	Всього				в тому числі	
	тис.грн.	виконання річних показників, відсотків	у відсотках до видатків бюджету	в розрахунку на одного мешканця, грн.	утримання та навчально- тренувальна робота дитячо- юнацьких спортивних шкіл	
					тис.грн.	у відсотках до видатків на фізкультуру і спорт
Прилуки	923,1	89,5	0,5	15,7	864,9	93,7
Куп'янськ	1756,0	99,7	1,0	30,0	751,0	42,8
Новоград-Волинський	993,3	96,9	0,5	17,7	670,6	67,5
Брянка	1315,8	96,5	1,0	24,1	872,9	66,3
Енергодар	1078,1	95,4	0,4	19,8	832,1	77,2
Комсомольськ	6313,9	118,0	3,2	116,1	5943,0	94,1
Ізюм	1906,3	94,8	1,2	36,4	1792,9	94,1
Білгород-Дністровський	414,3	79,4	0,3	8,2		
Марганець	1433,9	99,0	0,9	28,9	1374,5	95,9
Жовті Води	1112,3	98,1	0,9	22,8	1067,0	95,9
Ровеньки	861,5	91,8	0,3	17,7	738,8	85,8
Нова Каховка	2505,4	97,3	1,3	51,9	1257,2	50,2
Лубни	1378,7	100,3	0,9	28,7	921,7	66,9
Ірпінь	1345,1	95,8	0,7	32,4	1287,1	95,7
Миргород	1416,4	105,6	1,5	34,4	1126,1	79,5
Каховка	1249,7	98,9	1,4	33,4	796,0	63,7
Кіровськ	1894,0	97,6	2,4	50,9	1357,4	71,7
Вознесенськ	1184,4	98,9	0,9	31,9	731,0	61,7
Нетішин	414,1	193,4	0,4	11,4		
Самбір	788,8	115,2	0,9	22,5	771,9	97,9
Старокостянтинів	868,2	92,6	0,7	24,9	752,1	86,6
Токмак	1304,4	98,2	1,3	39,1	668,2	51,2
Обухів	1015,9	87,4	0,9	31,2	644,1	63,4
Чугуїв	608,4	95,5	0,8	18,8	608,4	100,0
Золотоноша	279,2	98,7		9,5	270,0	96,7
Першотравенськ	770,8	92,9	0,9	26,5	667,9	86,7
Алушта	562,2	92,9	0,4	19,5	518,4	92,2
Хуст	813,2	95,0	1,0	28,6	527,2	64,8
Хмільник	948,8	139,4	1,6	33,8	915,4	96,5
Переяслав-Хмельницький	827,7	98,8	1,0	29,6	583,2	70,5
Буча	700,4	97,2	0,7	25,5	387,0	55,3
Малин	866,8	99,9	1,0	32,1	820,7	94,7
Дебальцеве	465,2	99,4	0,4	17,7	183,5	39,4
Лебедин	316,3	102,9	0,5	12,0	294,9	93,2
Канів	344,5	96,3	0,5	13,4	244,6	71,0
Люботин	257,9	99,9	0,5	10,4	244,4	94,8
Славутич	5033,1	83,8	3,9		1324,4	26,3
Ладизин	1105,8	82,5	1,3	46,3	788,8	71,3
Вільногірськ	1114,4	89,6	1,3	47,0		
Болехів	536,2	98,7	0,8	25,1	439,5	82,0
Острог	247,2	97,9	0,8	15,9	237,3	96,0
Судак	619,6	92,1	0,6	40,5	564,4	91,1
Очаків	323,4	99,9	0,9	21,9	323,7	100,1
Теплодар	256,1	96,5	0,8	25,4	212,7	83,0
Ржищів	225,4	96,8	1,0	29,7	95,1	42,2
районного значення						
Боярка	159,6	81,8	0,3	4,6		
Виноградів	115,0	100,0	0,6	4,5		

Видатки бюджетів міст на фізичну культуру і спорт 2011 р.(факт)

Міста	Всього				в тому числі	
	тис.грн.	виконання річних показників, відсотків	у відсотках до видатків бюджету	в розрахунку на одного мешканця, грн.	утримання та навчально- тренувальна робота дитячо- юнацьких спортивних шкіл	
					тис.грн.	у відсотках до видатків на фізкультуру і спорт
Кролевець	365,0	100,0	2,7	15,3		
Долина	7,8	96,9	0,1	0,4		
Дніпрорудне	318,6	96,3	1,6	16,2		
Білопілья	3,6	100,0	0,1	0,2		
Пирятин	50,0	100,0	0,5	3,1		
Бурштин	16,3	84,9	0,1	1,1		
Рожище	0,4	100,0	0,01	0,03		
Нова Одеса	280,4	98,7	3,7	22,6	181,3	64,7
Біляївка	50,0	100,0	0,4	4,1		
Таврійськ	5,2	100,0	0,04	0,5		
Гребінка	467,7	99,2	8,3	42,5		
Вилкове	14,5	82,9	0,2	1,7		
Корець	3,0	81,1	0,1	0,4		
Устилуг	2,9	87,9	0,1	1,3		
Великий Дальник	32,0	88,9	0,5	4,2		
Гостомель	200,8	65,8	0,6	14,0		
Решетилівка	9,5	100,0	0,2	1,0		
Градизьк	15,0	88,2	0,4	2,1		
Калинове	6,0	100,0	0,04	1,9		

Видатки бюджетів міст на будівництво 2011 р. (факт)

Міста	Всього				в тому числі	
	тис.грн.	виконання річних показників, відсотків	у відсотках до видатків бюджету	в розрахунку на одного мешканця, грн.	капітальні вкладення	
					тис.грн.	у відсотках до видатків на будівництво
обласні центри						
Харків	183924,3	51,2	4,6	127,2	180435,4	98,1
Одеса	161813,8	51,5	5,9	160,4	161311,7	99,7
Дніпропетровськ	99427,3	73,9	2,8	98,7	97546,0	98,1
Донецьк	322421,1	80,6	6,6	329,6	261280,3	81,0
Запоріжжя	160531,6	83,3		206,7	160077,3	99,7
Львів	62856,7	23,2	3,0	86,8	46633,8	74,2
Миколаїв	13896,7	89,1	1,1	27,9	11343,1	81,6
Луганськ	87552,2	86,3	6,7	203,1	87552,2	100,0
Вінниця	40956,4	74,6	3,9	110,8	34726,1	84,8
Херсон	6860,5	81,0	0,8	20,1	5177,6	75,5
Сімферополь	61317,2	72,2	5,7	182,3	46379,0	75,6
Черкаси	27820,6	36,1	3,1	96,9	24739,9	88,9
Суми	14 734,1	67,3	1,8	54,4	14 056,3	95,4
Чернівці	49 987,8	76,0	6,3	197,0	31 297,8	62,6
Рівне	12 977,7	75,8	1,8	52,0	12 977,7	100,0
Івано-Франківськ	24924,1	66,4	3,6	103,4	24924,1	100,0
Кіровоград	2521,1	67,2	0,4	10,7	2421,1	96,0
Луцьк	7612,0	86,2	1,1	35,9	5694,3	74,8
обласного значення						
Маріуполь	11814,8	63,0	0,9	24,2	6473,9	54,8
Горлівка	1396,1	274,8	0,2	5,3	1364,3	97,7
Дніпродзержинськ	1964,4	37,1	0,3	7,9	1529,9	77,9
Біла Церква	18342,7	73,5	3,0	87,6	6242,8	34,0
Краматорськ	2603,5	94,9	0,5	13,0	2572,2	98,8
Мелітополь	14740,3	89,8	3,8	93,8	14740,3	100,0
Євпаторія	18887,8	80,0	5,0	153,4	18482,8	97,9
Нікополь	664,3	52,6	0,2	5,5	441,9	66,5
Кам'янець-Подільський	6244,1	94,3	2,1	60,6	5852,1	93,7
Бровари	8654,5	49,4	3,7	90,2	2654,5	30,7
Конотоп	22268,7		9,2	249,6	22268,7	100,0
Умань	9992,1	80,7	3,8	114,3	9992,1	100,0
Красний Луч	2563,0	60,1	1,0	30,5	2563,0	100,0
Шостка	2144,6	86,1	1,0	26,8	2075,9	96,8
Стаханов	368,7	54,9	0,2	4,7	368,7	100,0
Дрогобич	5104,3	72,7	1,9	67,3	1969,5	38,6
Сніжне	3700,3	99,7	2,2	51,5	3680,3	99,5
Сміла	136,3	63,9	0,1	2,0	136,3	100,0
Червоноград	3690,5	51,9	1,6	54,0	1891,2	51,2
Ковель	4698,0	76,0	2,1	68,9	4698,0	100,0
Калуш	15792,8	65,6	5,5	234,3	15792,8	100,0
Коростень	12914,7		6,2	197,5	12914,7	100,0
Коломия	5389,6	93,1	4,1	87,9	4106,3	76,2
Іллічівськ	15087,9	98,9	5,6	254,9	14099,7	93,5
Прилуки	3127,1	45,1	1,7	53,1	2800,1	89,5
Новоград-Волинський	21554,9	98,0	11,1	384,2	7408,2	34,4
Брянка	2179,5		1,7	39,8	2179,5	100,0
Енергодар	15031,7	84,5	5,6	275,8	15031,7	100,0
Комсомольськ	2895,0	35,7	1,5	53,2	2895,0	100,0
Ізюм	550,2	95,8	0,3	10,5	550,2	100,0

Видатки бюджетів міст на будівництво 2011 р. (факт)

Міста	Всього				в тому числі	
	тис.грн.	виконання річних показників, відсотків	у відсотках до видатків бюджету	в розрахунку на одного мешканця, грн.	капітальні вкладення	
					тис.грн.	у відсотках до видатків на будівництво
Марганець	1575,9	95,2	1,0	31,7	1526,3	96,9
Жовті Води	2967,0	85,0	2,3	60,8	2392,4	80,6
Ровеньки	963,9	14,3	0,4	19,8	963,9	100,0
Нова Каховка	3926,7	92,2	2,1	81,3	1926,7	49,1
Лубни	2608,8	70,2	1,8	54,2	1568,0	60,1
Ірпінь	1313,8	30,4	0,7	31,7	1313,8	100,0
Миргород	1427,2	34,9	1,5	34,6	1427,2	100,0
Каховка	1753,3	38,7	1,9	46,9	1753,3	100,0
Кіровськ	2328,1	77,7	2,9	62,6	2328,1	100,0
Вознесенськ	3708,1	91,5	2,8	99,9	3208,1	86,5
Нетішин	15,1	14,6	0,01	0,4	0,9	6,0
Самбір	2194,1	43,4	2,5	62,5	619,8	28,2
Старокостянтинів	9003,0	93,7	7,4	258,0	5417,4	60,2
Токмак	284,9	53,2	0,3	8,5	284,9	100,0
Обухів	8445,9	72,1	7,8	259,1	8445,9	100,0
Чугуїв	884,0	54,5	1,1	27,4	735,1	83,2
Золотоноша	715,8	94,1		24,3	715,8	100,0
Першотравенськ	14,3	100,0	0,02	0,5	14,3	100,0
Алушта	3106,1	45,6	2,2	107,5	3034,1	97,7
Хуст	2898,7	47,3	3,4	102,1	1318,8	45,5
Хмільник	1724,1	58,3	2,9	61,4	1724,1	100,0
Буча	3,8	23,6		0,1	3,8	100,0
Малин	100,0	70,9	0,1	3,7	100,0	100,0
Лебедин	177,2	45,4	0,3	6,7	177,2	100,0
Канів	1879,5	82,4	2,8	72,8	1879,5	100,0
Люботин	1,1	100,0		0,04	1,1	100,0
Славутич	4875,1	64,7	3,8	199,0	375,1	7,7
Ладизин	2712,6	27,7	3,1	113,5	2712,6	100,0
Вільногірськ	9659,5	87,1	11,4	407,6	8808,1	91,2
Болехів	19,3	96,5	0,03	0,9		
Красноград	1282,8	97,4	8,0	59,9	1282,8	100,0
Острог	236,6	42,8	0,8	15,3	236,6	100,0
Судак	4503,2	70,1	4,7	294,3	3816,0	84,7
Очаків	228,8	94,0	0,6	15,5	16,7	7,3
Теплодар	2671,6	61,7	8,3	264,5	1031,2	38,6
Ржищів	250,2	93,4	1,1	32,9	250,2	100,0
районного значення						
Боярка	18885,7	100,0	34,6	539,6	18885,7	100,0
Виноградів	1965,7	73,6	9,5	77,1	1965,7	100,0
Кролевець	63,0	83,8	0,5	2,6	63,0	100,0
Кременець	156,4	100,0	1,9	7,2	107,7	68,9
Долина	237,3	48,2	2,4	11,6	237,3	100,0
Курахове	3820,2	90,8	10,9	189,1	3820,2	100,0
Дніпрорудне	95,6	32,1	0,5	4,9	95,6	100,0
Підгородне	2,1	0,7	0,04	0,1	2,1	100,0
Вовчанськ	39,4	9,4	0,4	2,1	39,4	100,0
Корсунь-Шевченківський	1135,2	87,7	10,3	60,4	1030,0	90,7
Білогірськ	469,0	68,0	5,5	25,8	469,0	100,0
Новоукраїнка	281,9	56,2	2,9	15,7	281,9	100,0
Верхньодніпровськ	277,3	95,2	2,9	16,3	277,3	100,0
Білопілья	96,8	43,4	1,4	5,7	96,8	100,0
Овруч	1639,5	121,4	13,1	98,2	1639,5	100,0
Пирятин	363,2	83,9	3,7	22,4	363,2	100,0

Видатки бюджетів міст на будівництво 2011 р. (факт)

Міста	Всього				в тому числі	
	тис.грн.	виконання річних показників, відсотків	у відсотках до видатків бюджету	в розрахунку на одного мешканця, грн.	капітальні вкладення	
					тис.грн.	у відсотках до видатків на будівництво
Городок	1375,1	21,8	10,7	87,0	1321,3	96,1
Бурштин	536,1	95,1	3,0	34,8	536,1	100,0
Носівка	529,2	99,6	8,4	37,3	529,2	100,0
Березне	882,8	88,7	7,1	65,9	882,8	100,0
Рожище	324,5	87,8	5,3	24,2	324,5	100,0
Городня	80,8	76,4	1,3	6,3	80,8	100,0
Мена	644,6	94,7	8,4	52,0	644,6	100,0
Нова Одеса	282,1	96,9	3,8	22,8	282,1	100,0
Біляївка	1757,7	86,5	15,1	144,1	1757,7	100,0
Гребінка	259,9	91,1	4,6	23,6	259,9	100,0
Кобеляки	259,6	52,1	5,0	25,0	259,6	100,0
Перещепине	1,3	1,1	0,03	0,1	1,3	100,0
Хотин	160,6	99,9		16,1	160,6	100,0
Буринь	160,4	21,9	3,3	17,2	160,4	100,0
Кодима	1008,0	99,9	20,1	113,3	491,0	48,7
Корець	174,7	70,1	3,8	23,6	174,7	100,0
Підгайці	72,1	59,6	2,5	24,9	72,1	100,0
Устилуг	19,9	99,5	0,9	9,0	19,9	100,0
Великий Дальник	417,0	35,9	7,1	54,2	417,0	100,0
Дмирівка	88,5	9,7	1,2	52,1		
Гостомель	307,5	31,6	0,9	21,5	307,5	100,0
Куйбишеве	294,8	54,8	5,7	39,8	294,8	100,0
Градизьк	116,0	48,5	3,3	16,6	116,0	100,0
Калинове	1458,0	124,1	9,3	455,6	1428,0	97,9

**Видатки бюджетів міст на транспорт, дорожнє господарство, зв'язок,
телекомунікації та інформатику 2011 р. (факт)**

Міста	Всього				в тому числі			
	тис.грн.	виконання річних показників, відсотків	у відсотках до видатків бюджету	в розрахунку на одного мешканця, грн.	Компенсаційні виплати на пільговий проїзд автомобільним транспортом окремих категорій громадян		Видатки на проведення робіт, пов'язаних з будівництвом, реконструкцією, ремонтom та утриманням автомобільних доріг	
					тис.грн.	у відсотках до видатків на транспорт та зв'язок	тис.грн.	у відсотках до видатків на транспорт та зв'язок
обласні центри								
Харків	128516,5	98,9	3,2	88,8	732,3	0,6	17686,8	13,8
Одеса	116696,6	122,5	4,3	115,6	623,4	0,5	10120,8	8,7
Дніпропетровськ	290834,0	97,6	8,1	288,8	467,6	0,2	154761,4	53,2
Донецьк	405784,4	74,8	8,3	414,9	19177,6	4,7	53128,3	13,1
Запоріжжя	78297,3	99,6		100,8	4768,7	6,1	4542,0	5,8
Львів	88680,6	88,6	4,2	122,5	802,8	0,9	51347,3	57,9
Миколаїв	28177,1	98,1	2,3	56,5	624,6	2,2	3728,8	13,2
Луганськ	80949,6	81,2	6,2	187,8	3157,6	3,9	38310,8	47,3
Вінниця	69676,2	96,8	6,6	188,6	6981,0	10,0	21651,7	31,1
Херсон	17495,5	97,3	1,9	51,4	905,7	5,2	1644,4	9,4
Сімферополь	15102,1	59,4	1,4	44,9	550,9	3,6	13419,2	88,9
Черкаси	16 856,4	90,2	1,9	58,7	924,5	5,5	2 905,6	17,2
Суми	15 921,4	91,3	1,9	58,8	1 326,0	8,3	1 858,6	11,7
Чернівці	25 256,0	87,6	3,2	99,5	1 586,1	6,3	9 509,6	37,7
Рівне	18845,0	90,8	2,6	75,4			8864,0	47,0
Івано-Франківськ	22108,6	96,1	3,2	91,7	1537,5	7,0	6481,3	29,3
Кіровоград	21613,4	90,6	3,0	91,8	6675,3	30,9	6338,4	29,3
Луцьк	23333,9	97,6	3,4	110,2			9404,2	40,3
обласного значення								
Маріуполь	91121,8	94,1	6,8	186,5	1362,3	1,5	31061,2	34,1
Горлівка	26084,5	145,0	3,4	99,9	1142,2	4,4	8958,2	34,3
Дніпродзержинськ	20683,4	90,5	2,8	82,7	1247,8	6,0	990,0	4,8
Біла Церква	20832,2	97,3	3,4	99,5			1109,1	5,3
Краматорськ	24549,8	96,8	4,3	122,8	4000,5	16,3	5520,6	22,5
Мелітополь	4342,7	98,1	1,1	27,6	2441,9	56,2	760,1	17,5
Євпаторія	5815,1	97,5	1,5	47,2			594,4	10,2
Нікополь	6559,7	99,8	1,8	53,9	4922,8	75,0	636,9	9,7
Северодонецьк	9359,6	99,9	2,6	77,9	484,0	5,2	198,0	2,1
Кам'янець-Подільський	2386,6	93,9	0,8	23,1	1171,9	49,1	897,6	37,6
Бровари	2502,7	85,5	1,1	26,1	1311,1	52,4	809,0	32,3
Конотоп	6683,5	107,4	2,8	74,9	1798,9	26,9	299,7	4,5
Умань	2597,3	92,7	1,0	29,7	1750,7	67,4	839,5	32,3
Шостка	1232,4	87,8	0,6	15,4	659,9	53,5	201,5	16,4
Стаханов	1524,6	91,5	0,6	19,3	412,5	27,1	229,9	15,1
Красноармійськ	102,7	100,0	0,04	1,3			102,7	100,0
Дрогобич	1154,8	93,1	0,4	15,2			1154,8	100,0
Сніжне	409,7	87,4	0,2	5,7	175,1	42,7	234,6	57,3
Сміла	2628,5	85,1	1,4	38,4	1537,9	58,5	412,4	15,7
Червоноград	1789,1	97,5	0,8	26,2	967,7	54,1	821,4	45,9
Ковель	7709,0	78,5	3,4	113,0	889,0	11,5	4607,0	59,8
Калуш	3670,3	174,3	1,3	54,5	919,3	25,0	2533,3	69,0
Коростень	4294,2	146,2	2,0	65,7	992,2	23,1	2383,7	55,5
Коломия	2353,6	82,7	1,8	38,4				
Стрий	361,1	100,0	0,2	6,0	361,1	100,0		

Видатки бюджетів міст на транспорт, дорожнє господарство,
зв'язок, телекомунікації та інформатику 2011 р. (факт)

Міста	Всього				в тому числі			
	тис.грн.	виконання річних показників, відсотків	у відсотках до видатків бюджету	в розрахунку на одного мешканця, грн.	Компенсаційні виплати на пільговий проїзд автомобільним транспортом окремих категорій громадян		Видатки на проведення робіт, пов'язаних з будівництвом, реконструкцією, ремонтм та утриманням автомобільних доріг	
					тис.грн.	у відсотках до видатків на транспорт та зв'язок	тис.грн.	у відсотках до видатків на транспорт та зв'язок
Іллічівськ	3096,8	97,6	1,1	52,3	179,7	5,8	2917,1	94,2
Лозова	129,7	100,0	0,1	2,2	129,7	100,0		
Прилуки	1307,9	100,0	0,7	22,2	619,3	47,4		
Куп'янськ	609,9	75,2	0,3	10,4	128,4	21,1	222,0	36,4
Новоград-Волинський	3085,8	96,5	1,6	55,0	991,0	32,1	2009,8	65,1
Брянка	13,7	93,2	0,01	0,3				
Енергодар	1604,2	98,0	0,6	29,4	742,8	46,3	306,7	19,1
Комсомольськ	1526,6	86,9	0,8	28,1	1283,0	84,0	205,1	13,4
Ізюм	1719,0	97,4	1,1	32,8	115,3	6,7	1587,4	92,3
Білгород-Дністровський	1355,5	58,1	0,8	26,9			887,4	65,5
Марганець	913,4	90,9	0,6	18,4	532,5	58,3	81,0	8,9
Ровеньки	13981,7	97,6	5,6	287,1	7421,2	53,1	6452,2	46,1
Нова Каховка	1847,2	98,0	1,0	38,2	1524,2	82,5	321,0	17,4
Лубни	2448,4	90,9	1,7	50,9	519,0	21,2	1394,7	57,0
Ірпінь	4710,3	74,5	2,5	113,5	797,2	16,9	3770,0	80,0
Миргород	2653,8	95,2	2,8	64,4	869,0	32,7	1609,9	60,7
Каховка	1174,2	93,4	1,3	31,4	806,8	68,7	267,4	22,8
Кіровськ	271,9	66,5	0,3	7,3	26,8	9,9		
Вознесенськ	944,2	99,7	0,7	25,4	672,9	71,3	197,2	20,9
Нетішин	309,0	96,2	0,3	8,5	103,5	33,5	205,5	66,5
Самбір	1343,7		1,5	38,3			1343,7	100,0
Старокостянтинів	3827,5	90,6	3,1	109,7			2769,2	72,3
Токмак	945,4	68,0	1,0	28,3	672,4	71,1	196,4	20,8
Обухів	670,6	93,9	0,6	20,6	190,5	28,4	480,1	71,6
Чугуїв	313,7	138,9	0,4	9,7	66,2	21,1	247,5	78,9
Золотоноша	750,1	96,6		25,4	648,0	86,4	77,8	10,4
Першотравенськ	81,9	98,6	0,1	2,8	0,5	0,6	81,4	99,4
Алушта	420,5	45,5	0,3	14,6	220,0	52,3	200,5	47,7
Хуст	299,6	68,0	0,4	10,5	48,8	16,3	207,5	69,3
Хмельник	203,2	100,0	0,3	7,2	115,5	56,8	87,7	43,2
Переяслав-Хмельницький	699,7	97,1	0,8	25,0	400,0	57,2	278,9	39,9
Малин	1357,6	99,8	1,6	50,3	380,0	28,0	779,6	57,4
Дебальцеве	547,6	100,0	0,5	20,8	71,4	13,0	93,5	17,1
Лебедин	663,2	84,9	1,1	25,2	235,0	35,4	398,9	60,1
Канів	771,3	95,2	1,1	29,9	566,3	73,4	204,9	26,6
Люботин	85,3	93,1	0,1	3,5	48,8	57,2	36,6	42,9
Славутич	585,0	38,9	0,5	23,9	82,2	14,1	204,2	34,9
Ладижин	573,6	113,3	0,7	24,0	69,9	12,2	107,7	18,8
Вільногірськ	726,4	85,6	0,9	30,6	153,4	21,1	295,7	40,7
Болехів	116,7	100,0	0,2	5,5	93,3	79,9		
Красноград	999,9	98,3	6,2	46,7			999,9	100,0
Острог	889,1	84,5	3,0	57,4	75,2	8,5	813,9	91,5
Судак	1057,2	67,6	1,1	69,1	863,7	81,7	193,5	18,3
Очаків	264,1	94,6	0,7	17,8	193,6	73,3	70,5	26,7
Теплодар	90,8	63,0	0,3	9,0	64,7	71,2	8,8	9,7
Ржищів	217,7	98,6	1,0	28,6	83,1	38,2	134,7	61,9
районного значення								
Боярка	260,0	89,8	0,5	7,4			260,0	100,0
Виноградів	212,9	77,2	1,0	8,3				
Кролевець	97,0	100,0	0,7	4,1	22,5	23,2	74,5	76,8

Видатки бюджетів міст на транспорт, дорожнє господарство,
зв'язок, телекомунікації та інформатику 2011 р. (факт)

Міста	Всього				в тому числі			
	тис.грн.	виконання річних показників, відсотків	у відсотках до видатків бюджету	в розрахунку на одного мешканця, грн.	Компенсаційні виплати на пільговий проїзд автомобільним транспортом окремих категорій громадян		Видатки на проведення робіт, пов'язаних з будівництвом, реконструкцією, ремонтном та утриманням автомобільних доріг	
					тис.грн.	у відсотках до видатків на транспорт та зв'язок	тис.грн.	у відсотках до видатків на транспорт та зв'язок
Кременець	251,1	100,0	3,0	11,6			251,1	100,0
Долина	60,0	49,7	0,6	2,9			28,1	46,9
Курахово	81,8	83,8	0,2	4,0			81,8	100,0
Дніпрорудне	118,8	74,8	0,6	6,0			118,8	100,0
Підгородне	327,8	99,7	5,9	17,0			327,8	100,0
Вовчанськ	138,7	70,6	1,5	7,3			138,7	100,0
Корсунь-Шевченківський	112,5	92,6	1,0	6,0			112,5	100,0
Білогірськ	195,1	93,6	2,3	10,7			195,1	100,0
Новоукраїнка	119,5	98,5	1,2	6,6			119,5	100,0
Верхньодніпровськ	542,5	89,6	5,7	31,9			542,5	100,0
Білопілля	47,5	90,1	0,7	2,8			47,5	100,0
Овруч	576,4		4,6	34,5			576,4	100,0
Пирятин	155,8	90,4	1,6	9,6			155,6	99,9
Городок	421,6	7,6	3,3	26,7			421,6	100,0
Бурштин	666,3	70,1	3,7	43,3			666,3	100,0
Носівка	57,1	69,4	0,9	4,0			57,1	100,0
Березне	260,7	99,4	2,1	19,5			260,7	100,0
Рожище	371,5	84,7	6,1	27,7			371,5	100,0
Городня	94,1	87,3	1,5	7,4			94,1	100,0
Мена	96,2	92,9	1,3	7,8			96,2	100,0
Нова Одеса	116,1	72,7	1,5	9,4			116,1	100,0
Біляївка	180,4	99,8	1,6	14,8			180,4	100,0
Таврійськ	58,8	87,8	0,4	5,3			58,8	100,0
Гребінка	34,1	99,6	0,6	3,1			34,1	100,0
Кобеляки	106,5	87,3	2,0	10,2			106,5	100,0
Перещепине	12,7	12,3	0,3	1,2			12,7	100,0
Валки	93,8	86,2	2,0	9,9			93,8	100,0
Буринь	39,4	77,7	0,8	4,2			30,4	77,2
Мостиська	385,0	90,2	5,4	42,3			385,0	100,0
Кодима	20,0	100,0	0,4	2,2			20,0	100,0
Корець	29,5	40,7	0,6	4,0			29,5	100,0
Підгайці	47,5	99,6	1,6	16,4			47,5	100,0
Устилуг	210,0	94,3	10,0	95,5			210,0	100,0
Великий Дальник	67,0	56,3	1,1	8,7			67,0	100,0
Гостомель	222,0	93,3	0,7	15,5			222,0	100,0
Чорнобай	258,0	97,0	4,5	33,9			258,0	100,0
Куйбишеве	90,3	91,6	1,7	12,2			90,3	100,0
Градизьк	30,0	69,8	0,9	4,3			30,0	100,0
Гоща	675,9	99,6	18,5	125,2			675,9	100,0
Калинове	757,0	788,5	4,8	236,6			757,0	100,0

Заборгованість бюджетів міст станом на 01.01.2012 р.

Міста	Заборгованість на 01.01.2012 р.		в тому числі					
	всього, тис.грн.	у відсотках до видатків бюджету міста	заробітна плата (з нарахуваннями)		енергоносії		послуги, виконані роботи	
			тис.грн	у відсотках до загальної суми заборгованості	тис.грн	у відсотках до загальної суми заборгованості	тис.грн	у відсотках до загальної суми заборгованості
обласні центри								
Харків	116 861,4	2,9			29 139,3	24,9	62 793,8	53,7
Одеса	114883,0	4,2			18998,4	16,5	95884,6	83,5
Дніпропетровськ	65441,4	1,8	11953,6	18,3	25143,4	38,4	28344,4	43,3
Донецьк	24534,1	0,5					24507,2	99,9
Запоріжжя	18186,5	0,8			1339,2	7,4	11882,1	65,3
Львів	83417,3	3,9	25027,4	30,0	6838,9	8,2	32144,2	38,5
Миколаїв	14437,2	1,2			84,6	0,6	5519,2	38,2
Луганськ	38293,0	2,9	223,8	0,6	2803,5	7,3	29749,2	77,7
Вінниця	47431,5	4,5	6638,2	14,0	11725,7	24,7	22199,9	46,8
Херсон	13 057,1	1,4	3,9	0,03	958,7	7,3	12 094,4	92,6
Сімферополь	24821,2	2,3			2503,7	10,1	1525,9	6,1
Черкаси	9 363,7	1,1			21,4	0,2	7 853,0	83,9
Суми	6911,7	0,8	0,8	0,01			70,2	1,0
Чернівці	1722,3	0,2					1722,2	100,0
Рівне	11826,6	1,6					10 664,3	90,2
Івано-Франківськ	24492,6	3,6	1479,8	6,0	7537,4	30,8	3249,7	13,3
Кіровоград	2520,9	0,4			176,7	7,0	2211,5	87,7
Луцьк	8988,20	1,3					7798,9	86,8
обласного значення								
Маріуполь	32500,3	2,4					32500,3	100,0
Горлівка	9 714,0	1,3			15,5	0,2	9 698,5	99,8
Дніпродзержинськ	32983,8	4,5	18515,7	56,1	2838,7	8,6	11629,4	35,3
Біла Церква	5800,3	0,9			250,3	4,3	4886,8	84,3
Краматорськ	1092,7	0,2					1092,7	100,0
Євпаторія	6905,0	1,8					1636,3	23,7
Нікополь	1488,7	0,4					1488,7	100,0
Северодонецьк	1309,2	0,4					630,0	48,1
Кам'янець-Подільський	240,2	0,1					240,2	100,0
Бровари	9912,4	4,2			1405,2	14,2	8507,2	85,8
Конотоп	295,3	0,1					13,7	4,6
Умань	2681,1	1,0					1846,8	68,9
Красний Луч	3420,7	1,3	2583,5	75,5	76,6	2,2	455,4	13,3
Шостка	5195,5	2,3			4582,7	88,2	331,4	6,4
Стаханов	3836,0	1,6			2173,0	56,6	1307,8	34,1
Красноармійськ	2175,0	0,8					1734,3	79,7
Дрогобич	2647,7	1,0			755,4	28,5	1892,3	71,5
Сніжне	2235,1	1,3			162,8	7,3	162,8	7,3
Сміла	412,8	0,2			0,8	0,2	412,0	99,8
Червоноград	2454,0	1,0					338,1	13,8
Ковель	169,0	0,1					145,3	86,0
Калуш	17712,0	6,2	4387,7	24,8	3336,8	18,8	9987,5	56,4
Коростень	631,8	0,3					631,8	100,0
Коломия	3043,4	2,3			406,6	13,4	1383,6	45,5
Стрий	1792,4	1,0			823,7	46,0	817,2	45,6
Іллічівськ	1 984,4	0,7					1 984,4	100,0
Лозова	3820,9	1,9	14,3	0,4	2336,0	61,1	1470,6	38,5
Прилуки	8013,1	4,4	5186,5	64,7	1383,9	17,3	714,2	8,9
Куп'янськ	1694,5	0,9	16,2	1,0	1060,4	62,6	617,9	36,5
Брянка	2,9	0,0	0,5	17,2	0,8	27,6	0,8	27,6

Заборгованість бюджетів міст станом на 01.01.2012 р.

Міста	Заборгованість на 01.01.2012 р.		в тому числі					
	всього, тис.грн.	у відсотках до видатків бюджету міста	заробітна плата (з нарахуваннями)		енергоносії		послуги, виконані роботи	
			тис.грн	у відсотках до загальної суми заборгованості	тис.грн	у відсотках до загальної суми заборгованості	тис.грн	у відсотках до загальної суми заборгованості
Енергодар	838,6	0,3					359,1	42,8
Комсомольськ	6539,3	3,4			5,2	0,1	6332,5	96,8
Ізюм	4886,8	3,1			3592,5	73,5	1294,3	26,5
Білгород-Дністровський	2782,1	1,7			97,7	3,5	1041,5	37,4
Марганець	511,6	0,3					260,5	50,9
Жовті Води	2585,5	2,0	2384,5	92,2	15,4	0,6	185,6	7,2
Ровеньки	4786,5	1,9					1032,8	21,6
Нова Каховка	834,8	0,4					834,8	100,0
Лубни	581,3	0,4					581,3	100,0
Ірпінь	2 074,9	1,1			7,20	0,3	1 524,8	73,5
Миргород	812,2	0,9					812,2	100,0
Каховка	233,2	0,3					233,2	100,0
Кіровськ	2020,6	2,5	1506,5	74,6	2,8	0,1	344,9	17,1
Вознесенськ	885,5	0,7					203,9	23,0
Нетішин	386,1	0,4					124,1	32,1
Самбір	1321,1	1,5			635,1	48,1	526,4	39,8
Старокостянтинів	431,5	0,4					431,5	100,0
Токмак	617,3	0,6					413,9	67,1
Чугуїв	1556,4	2,0			1386,9	89,1	83,1	5,3
Золотоноша	112,4	0,1					38,4	34,2
Першотравенськ	490,9	0,6					490,9	100,0
Алушта	3530,5	2,5					3530,5	100,0
Хуст	1499,5	1,8			311,4	20,8	1150,9	76,8
Хмільник	1001,2	1,7					856,5	85,5
Переяслав-Хмельницький	292,8	0,4			130,0	44,4	14,9	5,1
Малин	114,7	0,1					114,7	100,0
Дебальцеве	550,8	0,9					419,6	76,2
Лебедин	136,3	0,1					136,3	100,0
Канів	45,3	0,1					5,8	12,8
Люботин	183,9	0,3			66,5	36,2	117,0	63,6
Славутич	1111,2	0,9			199,6	18,0	165,9	14,9
Ладижин	1906,5	2,2					1906,5	100,0
Вільногірськ	1899,1	2,2					1899,1	100,0
Красноград	35,0	0,05					35,0	100,0
Болеків	1190,8	7,4	421,0	35,4	283,3	23,8	92,0	7,7
Острог	409,4	1,4					246,8	60,3
Судак	1156,2	1,2					896,3	77,5
Теплодар	1739,9	5,4			162,6	9,3	44,9	2,6
Ржищів	534,2	2,4	352,9	66,1	55,3	10,4	87,9	16,5
районного значення								
Виноградів	1006,8	4,8			122,1	12,1	884,7	87,9
Долина	223,5	2,2					223,5	100,0
Курахово	7274,1	3,7					4183,9	57,5
Дніпрорудне	406,6	2,0					402,0	98,9
Підгородне	45,0	0,8					45,0	100,0
Вовчанськ	34,7	0,4					34,7	100,0
Корсунь-Шевченківський	546,7	4,9					546,7	100,0
Білогірськ	287,3	3,4					287,3	100,0
Новоукраїнка	9,8	0,1						
Верхньодніпровськ	22,0	0,2					22,0	100,0
Овруч	14,7	0,1					14,7	100,0
Городок	318,8	2,5					318,8	100,0

Заборгованість бюджетів міст станом на 01.01.2012 р.

Міста	Заборгованість на 01.01.2012 р.		в тому числі					
	всього, тис.грн.	у відсотках до видатків бюджету міста	заробітна плата (з нарахуваннями)		енергоносії		послуги, виконані роботи	
			тис.грн	у відсотках до загальної суми заборгова- ності	тис.грн	у відсотках до загальної суми заборгова- ності	тис.грн	у відсотках до загальної суми заборгова- ності
Бурштин	1690,4	9,4	91,1	5,4	200,1	11,8	1399,2	82,8
Носівка	41,7	0,7					41,7	100,0
Мена	508,7	6,7	254,8	50,1	123,4	24,3	130,5	25,7
Світлодарськ	392,6	4,6	320,8	81,7			71,8	18,3
Біляївка	5268,6	45,4					5268,6	100,0
Таврійськ	20,8	0,2						
Кобеляки	434,1	8,3					434,1	100,0
Перещепине	101,5	2,5					101,5	100,0
Хотин	133,6						133,6	100,0
Погребище	394,1	5,8					394,1	100,0
Валки	334,64	7,2			153,3	45,8	48,7	14,6
Мостиська	79,4	1,1					55,3	69,6
Кодима	80,1	1,6					80,1	100,0
Корець	70,4	1,5					0,7	1,0
Підгайці	80,1	2,8	25,4	31,7	18,1	22,6		
Устилуг	11,4	0,5					11,4	100,0
Гостомель смт.	795,4	2,3					795,4	100,0
Диканька смт.	55,0	1,1					55,0	100,0
Чорнобай смт.	70,0	1,2					45,0	64,3
Куйбишеве смт.	34,2	0,7					34,2	100,0
Градизьк смт.	20,0	0,6					20,0	100,0
Гребінки смт.	295,4						295,4	100,0
Гоща смт.	3,1	0,1					3,1	100,0
Калинове смт.	537,0	3,4					537,0	100,0
Хрустальне смт.	3,0	0,4					3,0	100,0
Дмитрівка с.	664,9	8,7					103,3	15,5

Асоціація міст України - всеукраїнське добровільне об'єднання органів місцевого самоврядування, яке на сьогодні згуртовує **більше 580** українських міст і селищ, сіл, а за кількістю населення **понад 85** відсотків міського населення.

Головною метою діяльності Асоціації міст України є:

- утвердження та розвиток місцевого самоврядування у відповідності до Європейської Хартії місцевого самоврядування в ім'я створення в Україні демократичного суспільства;
- становлення територіальних громад, об'єднання спільного інтелектуального потенціалу в інтересах розвитку міст, селищ, зростання добробуту людей, залучення громадян до процесу прийняття рішень;
- захист законних прав та інтересів членів АМУ в органах влади та управління;
- підтримка ідеї суспільної злагоди в українських містах.

Для об'єднання зусиль з вирішення нагальних проблем в Асоціації міст України створені та ефективно працюють:

- законодавчий центр
- аналітичний та експертний центр, дослідження якого базуються на статистичних даних
- центр надання оперативної та правової допомоги органам місцевого самоврядування
- інформаційний центр з питань місцевого самоврядування
- корпоративна інформаційна мережа органів місцевого самоврядування – інтерактивний веб-сайт АМУ-Діалог (www.auc.org.ua)
- фахові об'єднання
 - спілка секретарів місцевих рад;
 - секції: фінансистів, юристів міських рад, у справах сім'ї, молоді та спорту;
з питань : бюджету, освіти, охорони здоров'я,
житлово-комунального господарства,
соціального захисту, культури та мистецтв,
земельних ресурсів.чотири секції, що об'єднують різні категорії членів АМУ (великих міст, середніх міст, малих міст, районних у містах рад)

В областях працюють **24 регіональні відділення АМУ**.

З детальнішою інформацією щодо діяльності Асоціації міст України, РВ АМУ можна ознайомитися на WEB-сторінці АМУ: <http://www.auc.org.ua>.

Адреса Асоціації міст України та громад: **вул. Артема, 73, пов.11**
м.Київ, 04053
тел./факс (044) 486-28-12, 486-30-70
електронна пошта: auc@rql.net.ua